



**CR80R<sub>Y.1</sub>**  
**CR80RB<sub>Y.1</sub>**

CATÁLOGO  
DE PEÇAS



## ÍNDICE

---

INSTRUÇÕES

1

---

GRUPO DO MOTOR

2

---

GRUPO DO CHASSI

3

---

ÍNDICE DE NÚMERO  
DE PEÇAS

4

---

ÍNDICE DE NOME  
DE PEÇAS

5

---



**CR80Ry**

Instruções para o Uso do Catálogo de Peças

- Este Catálogo de Peças descreve todas as peças de reposição, bem como o tempo de mão-de-obra (T.M.O.) para os modelos **CR80Ry•1 / CR80 RBy•1**.
- Este Catálogo de Peças foi elaborado com base nas informações disponíveis até 18 de maio de 2000.
- Especifique sempre o Nº completo da peça quando fizer um pedido de peças.
  - Verifique sempre o número, modelo, tipo, série, cor, marca, e o tamanho que for necessário antes de encomendar as peças.
  - Observe sempre que as ilustrações permitem localizar uma determinada parte do chassi ou do motor, podendo diferenciar da sua forma original.
- Quando forem realizadas as modificações ou adições no Catálogo de Peças, as páginas a serem substituídas ou adicionadas serão emitidas no momento oportuno acompanhadas de uma página de instruções para atualização.
- Periodicamente serão emitidas Notícias de Peças para que seja atualizado temporariamente o Catálogo de Peças até que seja publicada a Atualização definitiva do Catálogo.
- **Recomendamos ao Concessionário que mantenha seu Catálogo de Peças atualizado, observando com atenção a página de instruções para atualização.**

Índice	
• Instruções para o Uso do Catálogo de Peças .....	1
• Como Localizar as Informações sobre as Peças .....	2
• Estrutura do Catálogo de Peças .....	3
• Quando Utilizar as Peças .....	4
• Como Localizar os Blocos de Peças e os Números de Série .....	5
• Modelos e Números de Série aplicáveis .....	6
• Composição no Número de Identificação no veículo (V.I.N) Tipo Canadá .....	7
• Composição no número de Identificação ( V.I.N) 1996 .....	8
•Mangueira de Combustível .....	9
•Composição no número de Identificação das Mangueiras .....	11
• Instruções para o Uso do Tempo Padrão de Mão-de-Obra T.M.O. ....	12
• Índice Ilustrado – Grupo do Motor .....	14
• Índice Ilustrado – Grupo do Chassi.....	16
• Índice de Número de Peças.....	76
• Índice de Nome de Peças .....	81

### © Referência com o Índice de Nome de Peças

## ÍNDICE DE NOME DE PEÇAS

Descrição	Nº do bloco	Nº de Ref.	Descrição	Nº do bloco	Nº de Ref.	De
<b>A</b>						
Acelerador Automático Comp.	C-8	3	Armação de Pressão, 6 mm	C-5-15	35	Bo
Acoplador Comp. (EMS)	C-5	20	Armação de Pressão, 6 mm	C-5-16	40	Bo
Acoplador Comp. (EMS)	C-5	21	Armação de Pressão, 6 mm	C-5-17	37	Bo
Acoplador Comp. (EMS)	C-5	22	Armação de Pressão, 6 mm	C-5-18	38	Bo
Acoplador Comp. (EMS)	C-5-4	20	Armação de Pressão, 6 mm	C-5-19	47	Bo
Acoplador Comp. (EMS)	C-5-5	21	Armação de Pressão, 6 mm	C-5-2	54	Bo
Acoplador Comp. (EMS)	C-5-6	21	Armação de Pressão, 6 mm	C-5-20	24	Bo
Acoplador Comp. (EMS)	C-5-6	21	Armação de Pressão, 6 mm	C-5-21	14	Bo
Acoplador Comp. (EMS)	C-5-6	21	Armação de Pressão, 6 mm	C-5-22	29	Bo
Acoplador Comp. (EMS)	C-5-7	22	Armação de Pressão, 6 mm	C-5-23	23	Bo
Acoplador Comp. (EMS)	C-5-8	19	Armação de Pressão, 6 mm	C-5-24	23	Bo
Acoplador Comp.	M-13	7	Armação de Pressão, 6 mm	C-5-25	19	Bo
Alavanca	C-15	8	Armação de Pressão, 6 mm	C-5-26	19	Bo
Alavanca Comp., Alagador	M-13	25	Armação de Pressão, 6 mm	C-5-27	30	Bo
Alavanca Comp., Alagador	M-13	25	Armação de Pressão, 6 mm	C-5-28	20	Bo
Alavanca Comp., Alagador (STD)	M-13	16	Armação de Pressão, 6 mm	C-5-3	33	Bo
Alavanca Comp., Solenóide Acelerador	C-8	5	Armação de Pressão, 6 mm	C-5-4	54	Bo
Alavanca Direita	C-20	4	Armação de Pressão, 6 mm	C-5-5	57	Bo
Alavanca Esquerda	C-20	5	Armação de Pressão, 6 mm	C-5-6	58	Bo
Alavanca, Alagador	M-13	18	Armação de Pressão, 6 mm	C-5-7	53	Bo
Alavanca, Alagador	M-13	18	Armação de Pressão, 6 mm	C-5-8	53	Bo
Alavanca, Alagador	M-13	20	Armação de Pressão, 6 mm	C-5-9	46	Bo
Alavanca, Alagador	M-13	20	Armação do Tanque	C-14	13	Bo
Alavanca, Alagador	M-13	17	Armação Lisa, 20 mm	C-18	8	Bo

**M-14**  
**re de Manivelas**  
**ão**  
(RRN/RRS)

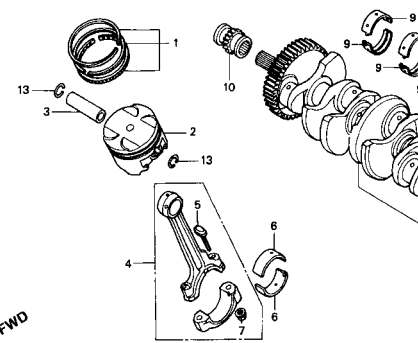

Item de serviço	T.M.O.	Ref. Nº	Nº da peça	Descrição	Qtd.				
					CBR900	RRR	RRR	RPS	RRT
Jogo de Anéis, Pistão .....	*6,8	1	13011-MT4-315	Jogo de Anéis, Pistão (RIKEN) .....	4	4	4	4	-
(Adicione 0,2 por Unidade)			13031-MT4-315	Jogo de Anéis, Pistão (0.50) .....	(4)	(4)	(4)	(4)	-
• Pistão .....			13051-MW0-305	Jogo de Anéis, Pistão (1.00) .....	(4)	(4)	(4)	(4)	-
(Adicione 0,2 por Unidade)									
Pino, Pistão .....	*6,7								
Biela, Comp. ....	*7,1								
(Adicione 0,4 por Unidade)					-	(4)	-	-	-
Rolamento da Biela .....	*5,8	2	13101-MW0-000	Pistão .....	4	-	-	-	-
(Adicione 0,3 por Unidade)									
Árvore de Manivelas .....	*7,9								
Rolamento, Árvore de Manivelas .....	*7,2								
(Um ou Todos) .....			13101-MW0-760	Pistão .....	4	-	-	-	-
Engrenagem, Distribuição .....	*2,2		13101-MW0-790	Pistão .....	-	4	-	-	-
Rolamento de Esferas, 28 x 41 x 21 .....	*6,0								
			13101-MAE-000	Pistão .....	-	4	4	-	-
					-	-	4	4	-
					-	-	-	4	-

Estrutura do Catálogo de Peças

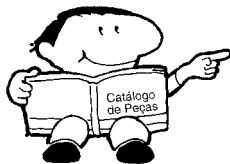

② ①

⑧

C-1.2

**Farol**  
(CBR900RRR  
Exceto CM/S/RRS ~ RRV)

1

Item de serviço	T.M.O.	Ref. Nº	Nº da peça	Descrição	Qtd. CBR900 RRR RRP RRS RRT RRV	Nº de série
Unidade Farol .....	0,5	1	33101-MAE-601	Unidade Farol "NH-285" Cinza .....	1	

- ① Número do Bloco
- ② Nome do Bloco
- ③ Item de Serviço Tempo de Mão-de-Obra (T.M.O.)
- ④ Número de Referência (Os Números descritos entre parênteses indicam que continua da página anterior)

- ⑤ Número da Peça
- ⑥ Descrição
- ⑦ Código de Cores HONDA

- ⑧ Conjuntos
  - As peças cujas figuras estiverem delimitadas por linhas interrompidas são disponíveis em conjunto completo. (As peças componentes do conjunto, também são comercializadas individualmente)

- ⑨ Descrição de Cores

- ⑩ Observação
  - As observações que aparecem entre parênteses devem ser atentas.

- ⑪ Quantidade Utilizada na Motocicleta
  - Quando aparecem entre parênteses indicam peças opcionais. Quando indicadas com a letra "N" deve-se utilizar a quantidade que for necessária.

- ⑫ Número de Série

- ⑬ Nota

		③	④	⑤	⑥	⑦	⑨	⑩	⑪	⑫	⑬
Item de serviço	T.M.O.	Ref. Nº	Nº da peça	Descrição				Qtd. CBR900 RRR RRP RRS RRT RRV	Nº de série		Nota
Unidade Farol .....	0,5	1	33101-MAE-601	Unidade Farol "NH-285" Cinza .....	-	-	1	-	-	-2351159	
• Lâmpada, Lanterna .....	0,1				-	-	1	-	-	-2351712	
• Lâmpada .....	0,1				-	-	1	-	-	-2351309	
• Lâmpada, Farol .....	0,1				-	-	1	-	-	-2351434	
					-	-	1	-	-	-2350300	
					-	-	1	-	-	-0M300138	
					-	-	1	-	-	-SM300366	
					-	-	1	-	-	-2351160-	
					-	-	1	-	-	-2351713-	
					-	-	1	1			

Quando Utilizar as Peças



Abreviaturas Utilizadas neste Catálogo de Peças

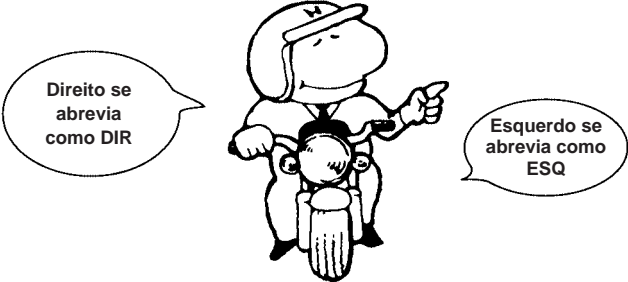

Ref. Nº	Nº da peça	Descrição	Qtde.						Nº de série
			RRN	RRP	RRR	RRS	RRT	RRV	
1	33101-MAE-601	Unidade Farol "NH-285" Cinza .....	-	-	1	-	-	-	~2351159
			-	-	-	1	-	-	~2351712
	33101-MAE-612	Unidade Farol "NH-283" Cinza .....	-	-	1	-	-	-	
		(Precaução Durante a Instalação) .....	-	-	-	1	-	-	~2351309
			-	-	-	1	-	-	~2351434
			-	-	-	1	-	-	~2350300
			-	-	-	1	-	-	~0M300138
	33101-MAE-671	Unidade Farol "NH-1" Preto .....	-	-	1	-	-	-	
			-	-	-	1	-	-	~SM300366
			-	-	-	1	-	-	
	33101-MAE-691	Unidade Farol .....	-	-	-	1	-	-	2351160~
	33101-MAE-602	Unidade Farol .....	-	-	-	1	-	-	2351713~
			-	-	-	-	1	1	

O número de Série foi utilizado desde o modelo inicial

Quando a numeração de Chassi aparece do lado esquerdo da coluna significa que a utilização das peças se aplica a partir deste número de chassi (2351160)

Quando a numeração de Chassi aparece do lado direito da coluna significa que a utilização da peça se aplica até este número de chassi (2351159)

\* "Esq" e "Dir" na descrição de uma peça significa o lado Esquerdo e o lado Direito considerando-se que esteja sobre o assento da motocicleta.

• No Catálogo de peças utilizam-se as seguintes abreviaturas:

Conj.....	Conjunto
Comp. ....	Completo
Dir.....	Direito
Esq.....	Esquerdo
STD .....	Standard
MM .....	Milímetro
G .....	Gram
D (22D).....	Dente (22 dentes)
A.....	Ampére
V .....	Volt
W.....	Watt
C.A.....	Corrente Alternada
C.C.....	Corrente Contínua
ADM .....	Admissão
ESC .....	Escape
DIANT.....	Dianteira
TRAS .....	Traseira
SEX.....	Sextavado
LAT.....	Lateral
TRANS.....	Transmissão
SEX.....	Sextavado
PRIM.....	Primário
SEC .....	Secundário
MPH .....	Milhas por Hora
KPH.....	Quilômetro por Hora
L.E.D. ....	Diodo Emissor de Luz
C.D.I. ....	Unidade Descarga Capacitiva

## Como Localizar o Bloco de Peças e os números de Série

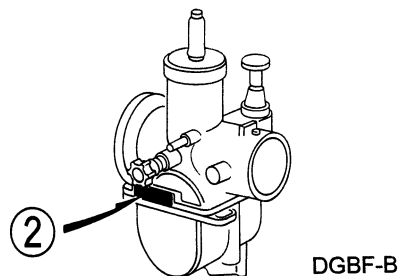
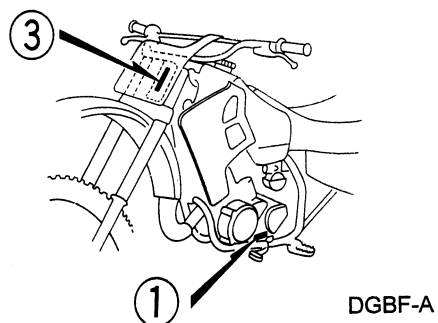
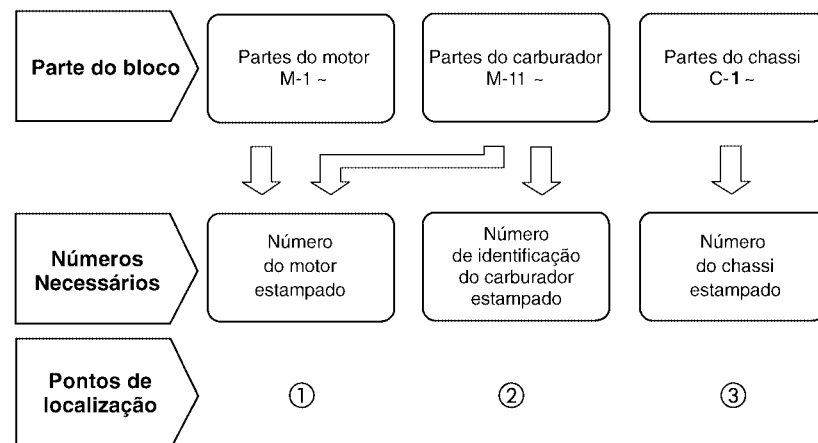



## Modelo e Números de Série Aplicáveis

O Modelo, Código de Área, Tipo e os Números de Identificação podem ser identificados conforme tabela abaixo:

Modelo	Código de Área	Tipo	Nº de identificação do motor	Nº de identificação do Chassi	Nº de identificação do Carburador
CR80Ry	CM	Canadá	HE04E-6200001 ~	JH2HE042* YK700001 ~	PE68D <u>A</u>
	ED	Mercado Europeu	HE04E-6200001 ~	JH2HE04A* YK040001 ~	
	U	Austrália	HE04E-6200001 ~	JH2HE04U* YK100001 ~	
CR80RB <sub>y</sub>	CM	Canadá	HE04E-6200001 ~	JH2HE042* YK400001 ~	
	ED	Mercado Europeu	HE04E-6200001 ~	JH2HE04A YK040001 ~	
	U	Austrália	HE04E-6200001 ~	JH2HE04U* YK100001 ~	

Modelo	Código de Área	Tipo	Nº de identificação do motor	Nº de identificação do Chassi	Nº de identificação do Carburador
CR80R <sub>1</sub>	CM	Canadá	HE04E-6200001 ~	JH2HE042* 1K080001 ~	PE68D <u>A</u>
	ED	Mercado Europeu	HE04E-6200001 ~	JH2HE04A* 1K050001 ~	
	U	Austrália	HE04E-6200001 ~	JH2HE04U* 1K200001 ~	
CR80RB <sub>1</sub>	CM	Canadá	HE04E-6200001 ~	JH2HE042* 1K500001 ~	
	ED	Mercado Europeu	HE04E-6200001 ~	JH2HE04A 1K050001 ~	
	U	Austrália	HE04E-6200001 ~	JH2HE04U* 1K200001 ~	

\* Para identificação do número do carburador. Somente a parte sublinhada deverá ser usada para revisão.

PE68D A KC *ア*

## Composição do número de identificação do veículo (V.I.N) Tipo Canadá

Exemplo: J H 2 P E 0 4 A \* K M 2 0 0 0 1

Número Sequencial de Produção

Código de Fábrica

A .... Ohio U.S.A

B .... Alost Bélgica

C .... Saitama Japão

D .... Guadalajara México

E .... Montesa Espanha

F .... Atesa Itália

K .... Kumamoto Japão

M .... Hamamatsu Japão

R .... Manaus Brasil

S .... Susuka Japão

T .... Tochigi Japão

4 .... Sul da Carolina U.S.A

Modelo do Ano

Exemplo: K....1989 L....1990 M....1991 N....1992 X....1999 (Exceto I.O Q.U) Y....2000 1....2001  
2....2002 3....2003 4....2004 5....2005 6....2006 7....2007 8....2008 9....2009

Versão

Dígito de Controle

Versão

Especificação

Código de Descrição do Veículo

Exemplo: PE04....XR600R RC30....VFR750R

Marca e Tipo de Veículo

JH2 ..... HONDA Motocicleta Fabricada no Japão

1HF ..... HONDA Motocicleta Fabricada nos Estados Unidos da América

YC1 ..... HONDA Motocicleta Fabricada na Bélgica

9C2 ..... HONDA Motocicleta Fabricada no Brasil

3H1 ..... HONDA Motocicleta Fabricada no México

VTM ..... HONDA Motocicleta Fabricada na Espanha

ZDC ..... HONDA Motocicleta Fabricada na Itália

JH3 ..... HONDA Motocicleta Fabricada no Japão

478 ..... HONDA Motocicleta Fabricada nos Estados Unidos da América

## Composição do número de identificação do Veículo (VIN) 1996 ~

Exemplo: J H 2 P E 0 4 A \* K M 2 0 0 0 0 1

Número Sequencial de Produção

Código de Fábrica

A .... Ohio U.S.A

B .... Alost Bélgica

C .... Saitama Japão

D .... Guadalajara México

E .... Montesa Espanha

F .... Atessa Itália

K .... Kumamoto Japão

M .... Hamamatsu Japão

R .... Manaus Brasil

S .... Susuka Japão

T .... Tochigi Japão

4 .... Sul da Carolina U.S.A

Modelo do Ano

Exemplo: K....1989 L....1990 M....1991 N....1992 X....1999 (Exceto I.O.Q.U) Y....2000 1....2001  
2....2002 3....2003 4....2004 5....2005 6....2006 7....2007 8....2008 9....2009

Versão

Dígito de Controle

Versão

Especificação

Código de Descrição do Veículo

Exemplo: PE04....XR600R RC30....VFR750R

Marca e Tipo de Veículo

JH2 ..... HONDA Motocicleta Fabricada no Japão

1HF ..... HONDA Motocicleta Fabricada nos Estados Unidos da América

YC1 ..... HONDA Motocicleta Fabricada na Bélgica

9C2 ..... HONDA Motocicleta Fabricada no Brasil

3H1 ..... HONDA Motocicleta Fabricada no México

VTM ..... HONDA Motocicleta Fabricada na Espanha

ZDC ..... HONDA Motocicleta Fabricada na Itália

JH3 ..... HONDA Motocicleta Fabricada no Japão

478 ..... HONDA Motocicleta Fabricada nos Estados Unidos da América

## Mangueira de Combustível, Mangueiras de Aplicação Geral e Mangueira de Vinil

- As “mangueiras de combustível de peças padronizadas”, as “mangueiras de aplicações gerais” e as “mangueiras de vinil” são fornecidas sem embalagem (granel) em forma de bobinas.
- Quando necessitar efetuar o pedido destas “mangueiras”, verifique no Catálogo de Peças o código da “mangueira padrão” e em seguida coloque entre parênteses o código da “mangueira sem embalagem (granel)” relativa utilizando a tabela abaixo.  
(O comprimento padrão das “mangueiras sem embalagem (granel)” é de 1 metro. As mangueiras indicadas com o símbolo < > também estão disponíveis com as medidas de 3 a 8 metros).
- Quando necessitar de troca, corte a mangueira sem embalagem (granel) na medida especificada. Esta medida pode ser verificada no nome da peça (verifique no manual de Serviços ou nas instruções que acompanham as mangueiras sem embalagem (granel) os procedimentos para o corte e instalação).
- A relação abaixo especifica o código das mangueiras padrão e as respectivas mangueiras sem embalagem (granel) e suas medidas. Certifique-se de que estes números sejam aplicados somente para as peças de reposição relacionadas.

Mangueira de Combustível				Mangueira de Aplicação Geral				Mangueira de Aplicação Geral			
Número de Peça Padrão	Número de Peça sem Embalagem (granel)	Peça sem Embalagem (granel)		Número de Peça Padrão	Número de Peça sem Embalagem (granel)	Peça sem Embalagem (granel)		Número de Peça Padrão	Número de Peça sem Embalagem (granel)	Peça sem Embalagem (granel)	
		Diâmetro Interno (mm)	Comprimento (m)			Diâmetro Interno (mm)	Comprimento (m)			Diâmetro Interno (mm)	Comprimento (m)
95001-30XXX-2X	95001-30001-20M	3.0	1	95005-30XXX-3X	95005-30001-30M	3.0	1	95005-75XXX-1X	95005-75001-10M	7.3	1
95001-30XXX-3X	95001-30001-30M	3.0	1	95005-30XXX-5X	95005-30001-50M	3.0	1		<95005-75003-10M>	7.3	3
9500-30XXX-4X	95001-30001-40M	3.0	1	95005-35XXX-1X	95005-35001-10M	3.5	1	95005-75XXX-2X	95005-75001-20M	7.3	1
95001-35XXX-2X	95001-35001-50M	3.5	1	95005-35XXX-4X	<95005-35003-10M>	3.5	3	95005-80XXX-1X	95005-80001-10M	8.0	1
95001-35XXX-5X	<95001-35003-50M>	3.5	3		<95005-35008-10M>	3.5	8		<95005-80003-10M>	8.0	3
95001-35XXX-3X	95001-35001-60M	3.5	1	95005-35XXX-2X	95005-35001-20M	3.5	1	95005-80XXX-2X	95005-80001-20M	8.0	1
95001-35XXX-4X	<95001-35003-60M>	3.5	3	95005-35XXX-3X	95005-35001-30M	3.5	1	95005-80XXX-3X	95005-80001-30M	8.0	1
95001-35XXX-6X				95005-35XXX-5X	95005-35001-50M	3.5	1	95005-80XXX-5X	95005-80001-50M	8.0	1
95001-45XXX-2X	95001-45001-50M	4.5	1	95005-45XXX-1X	95005-45001-10M	4.5	1	95005-11XXX-3X	95005-11001-30M	11.0	1
95001-45XXX-5X	<95001-45003-50M>	4.5	3	95005-45XXX-4X	<95005-45003-10M>	4.5	3	95005-11XXX-5X	95005-11001-50M	11.0	1
95001-45XXX-3X	95001-45001-60M	4.5	1		<95005-45008-10M>	4.5	8	95005-12XXX-1X	95005-12001-10M	12.0	1
95001-45XXX-4X	<95001-45003-60M>	4.5	3	95005-45XXX-2X	95005-45001-20M	4.5	1		<95005-12003-10M>	12.0	3
95001-45XXX-6X	<95001-45008-60M>	4.5	8	95005-45XXX-3X	95005-45001-30M	4.5	1	95005-12XXX-2X	95005-12001-20M	12.0	1
95001-55XXX-2X	95001-55001-50M	5.5	1	95005-45XXX-5X	95005-45001-50M	4.5	1	95005-12XXX-3X	95005-12001-30M	12.0	1
95001-55XXX-5X	<95001-55003-50M>	5.5	3	95005-50XXX-3X	95005-50001-30M	5.0	1	95005-12XXX-5X	95005-12001-50M	12.0	1
	<95001-55008-50M>	5.5	8		<95005-50003-30M>	5.0	3	95005-91XXX-3X	95005-91001-30M	12.0	1
95001-55XXX-3X	95001-55001-60M	5.5	1	95005-50XXX-5X	95005-50001-50M	5.0	1	95005-91XXX-5X	95005-91001-50M	12.0	1
95001-55XXX-4X	<95001-55003-60M>	5.5	3	95005-55XXX-1X	95005-55001-10M	5.3	1	95005-92XXX-3X	95005-92001-30M	12.0	1
95001-55XXX-6X	<95001-55008-60M>	5.5	8	95005-55XXX-4X	<95005-55003-10M>	5.3	3	95005-92XXX-5X	95005-92001-50M	12.0	1
					<95005-55008-10M>	5.3	8	95005-14XXX-1X	95005-14001-10M	14.0	1
95001-75XXX-2X	95001-75001-50M	7.5	1	95005-55XXX-2X	95005-55001-20M	5.3	1	95005-14XXX-2X	95005-14001-20M	14.0	1
95001-75XXX-5X	<95001-75003-50M>	7.5	3		<95005-55003-20M>	5.3	3		<95005-14003-20M>	14.0	3
95001-75XXX-3X	95001-75001-60M	7.5	1	95005-65XXX-1X	95005-65001-10M	6.5	1	95005-14XXX-3X	95005-14001-30M	14.0	1
95001-75XXX-4X	<95001-75003-60M>	7.5	3		<95005-65003-10M>	6.5	3	95005-14XXX-5X	95005-14001-50M	14.0	1
95001-75XXX-6X	<95001-75008-60M>	7.5	8	95005-65XXX-2X	95005-65001-20M	6.5	1	95005-17XXX-1X	95005-17001-10M	17.0	1
95001-80XXX-2X	95001-80001-50M	8.0	1	95005-70XXX-3X	95005-70001-30M	7.0	1	95005-17XXX-2X	95005-17001-20M	17.0	1
95001-80XXX-5X					<95005-70003-30M>	7.0	3	95005-17XXX-3X	95005-17001-30M	17.0	1
95001-80XXX-3X	95001-80001-60M	8.0	1	95005-70XXX-5X	95005-70001-50M	7.0	1	95005-17XXX-5X	95005-17001-50M	17.0	1
95001-80XXX-4X											
95001-80XXX-6X											

### ⚠ CUIDADO

É PERIGOSO confundir uma “Mangueira de Combustível” com a “Mangueira de Aplicações Gerais” ou com a “Mangueira de Vinil”. Cada “Mangueira” tem sua utilização apropriada.

Nunca utilize uma “Mangueira de Aplicações Gerais” ou a “Mangueira de Vinil” no lugar de uma “Mangueira de Combustível” ou vice-versa.

Use sempre a mangueira sem embalagem (granel) especificada, utilizando as instruções de corte e instalação dos Manuais de Serviços e das instruções que são fornecidas juntamente com a embalagem.

## Mangueira de Combustível, Mangueiras de Aplicação Geral e Mangueira de Vinil

Mangueira de Vinil				
Número de Peça Standard	Número de peça Sem Embalagem (granel)	Peça sem Embalagem (granel)		
		Diâmetro Interno (mm)	Diâmetro Externo (mm)	Comprimento (m)
95003-01XXX-3X	95003-01001-60M	2.9	6.8	1
95003-01XXX-60	<95003-01003-60M>	2.9	6.8	3
95003-03XXX-3X	95003-03001-60M	3.0	6.0	1
95003-03XXX-60	<95003-03003-60M>	3.0	6.0	1
95003-05XXX-3X	95003-05001-60M	3.5	6.5	1
95003-05XXX-60	<95003-05003-60M>	3.5	6.5	3
	<95003-05008-60M>	3.5	6.5	8
95003-07XXX-1X	95003-07001-10M	4.0	7.0	1
95003-07XXX-20	<95003-07003-10M>	4.0	7.0	3
95003-07XXX-3X	95003-07001-60M	4.0	7.0	1
95003-07XXX-60	<95003-07003-60M>	4.0	7.0	3
	<95003-07008-60M>	4.0	7.0	8
95003-07XXX-7X	95003-07001-70M	4.0	7.0	1
	<95003-07003-70M>	4.0	7.0	3
	<95003-07008-70M>	4.0	7.0	8
95003-08XXX-1X	95003-08001-10M	4.5	6.5	1
	<95003-08003-10M>	4.5	6.5	3
	<95003-08008-10M>	4.5	6.5	8
95003-09XXX-3X	95003-09001-60M	4.5	8.0	1
95003-09XXX-60	<95003-09003-60M>	4.5	8.0	3
95003-12XXX-1X	95003-12001-10M	5.0	7.0	1
95003-12XXX-20	<95003-12003-10M>	5.0	7.0	3
	<95003-12008-10M>	5.0	7.0	8
95003-10XXX-1X	95003-10001-10M	5.0	8.0	1
95003-10XXX-20	<95003-10003-10M>	5.0	8.0	3
95003-10XXX-3X	95003-10001-60M	5.0	8.0	1
95003-10XXX-60	<95003-10003-60M>	5.0	8.0	3
95003-11XXX-3X	95003-11001-60M	5.0	9.0	1
95003-11XXX-60	<95003-11003-60M>	5.0	9.0	3
	<95003-11008-60M>	5.0	9.0	8
95003-14XXX-1X	95003-14001-10M	6.0	9.0	1
95003-14XXX-20	<95003-14003-10M>	6.0	9.0	3
95003-14XXX-3X	95003-14001-60M	6.0	9.0	1
	<95003-14003-60M>	6.0	9.0	3
95003-17XXX-1X	95003-17001-10M	7.0	9.0	1
	<95003-17003-10M>	7.0	9.0	3
95003-19XXX-1X	95003-19001-10M	7.0	11.0	1
95003-19XXX-20	<95003-19003-10M>	7.0	11.0	3
	<95003-19008-10M>	7.0	11.0	8
95003-19XXX-3X	95003-19001-60M	7.0	11.0	1
95003-19XXX-60	<95003-19003-60M>	7.0	11.0	3
	<95003-19008-60M>	7.0	11.0	8
95003-21XXX-1X	95003-21001-10M	8.0	9.0	1
95003-21XXX-20	<95003-21003-10M>	8.0	9.0	3
95003-23XXX-1X	95003-23001-10M	8.0	12.0	1
95003-23XXX-20	<95003-23003-10M>	8.0	12.0	3

Mangueira de Vinil				
Número de Peça Standard	Número de peça Sem Embalagem (granel)	Peça sem Embalagem (granel)		
		Diâmetro Interno (mm)	Diâmetro Externo (mm)	Comprimento (m)
95003-23XXX-3X	95003-23001-60M	8.0	12.0	1
95003-23XXX-60	<95003-23003-60M>	8.0	12.0	3
	<95003-23008-60M>	8.0	12.0	8
95003-25XXX-1X	95003-25001-10M	9.0	11.0	1
95003-25XXX-20	<95003-25003-10M>	9.0	11.0	3
95003-25XXX-3X	95003-25001-60M	9.0	11.0	1
	<95003-25003-60M>	9.0	11.0	3
95003-25XXX-7X	95003-25001-70M	9.0	11.0	1
	<95003-25003-70M>	9.0	11.0	3
95003-27XXX-1X	95003-27001-10M	9.0	13.0	1
95003-27XXX-20	<95003-27003-10M>	9.0	13.0	3
95003-27XXX-3X	95003-27001-60M	9.0	13.0	1
95003-27XXX-60	<95003-27003-60M>	9.0	13.0	3
95003-33XXX-1X	95003-33001-10M	10.0	14.0	1
95003-33XXX-20	<95003-33003-10M>	10.0	14.0	3
95003-36XXX-1X	95003-36001-10M	11.0	13.0	1
95003-36XXX-20	<95003-36003-10M>	11.0	13.0	3
	<95003-36008-10M>	11.0	13.0	8
95003-37XXX-3X	95003-37001-60M	11.0	15.0	1
95003-37XXX-60	<95003-37003-60M>	11.0	15.0	3
95003-38XXX-1X	95003-38001-10M	12.0	13.0	1
95003-38XXX-20	<95003-38003-10M>	12.0	13.0	3
95003-39XXX-1X	95003-39001-10M	12.0	14.0	1
95003-39XXX-20	<95003-39003-10M>	12.0	14.0	3
95003-40XXX-20	95003-40001-10M	12.0	16.0	1
	<95003-40003-10M>	12.0	16.0	3
95003-40XXX-3X	95003-40001-60M	12.0	16.0	1
95003-40XXX-60	<95003-40003-60M>	12.0	16.0	3
95003-43XXX-1X	95003-43001-10M	13.0	15.0	1
95003-43XXX-20	<95003-43003-10M>	13.0	15.0	3
	<95003-43008-10M>	13.0	15.0	8
95003-45XXX-1X	95003-45001-10M	14.0	18.0	1
95003-45XXX-20	<95003-45003-10M>	14.0	18.0	3
	<95003-45008-10M>	14.0	18.0	8
95003-50XXX-1X	95003-50001-10M	16.0	19.0	1
95003-50XXX-20	<95003-50003-10M>	16.0	19.0	3
95003-50XXX-3X	95003-50001-60M	16.0	19.0	1
	<95003-50003-60M>	16.0	19.0	3
95003-55XXX-1X	95003-55001-10M	17.5	20.5	1
95003-55XXX-20	<95003-55003-10M>	17.5	20.5	3
95003-60XXX-1X	95003-60001-10M	22.0	27.0	1
95003-60XXX-20	<95003-60003-10M>	22.0	27.0	3
95003-60XXX-3X	95003-60001-60M	22.0	27.0	1
95003-60XXX-60	<95003-60003-60M>	22.0	27.0	3

### ⚠ CUIDADO

É PERIGOSO confundir uma “Mangueira de Combustível” com a “Mangueira de Aplicações Gerais” ou com a “Mangueira de Vinil”. Cada “Mangueira” tem sua utilização apropriada.

Nunca utilize uma “Mangueira de Aplicações Gerais” ou a “Mangueira de Vinil” no lugar de uma “Mangueira de Combustível” ou vice-versa.

Use sempre a mangueira sem embalagem (granel) especificada, utilizando as instruções de corte e instalação dos Manuais de Serviços e das instruções que são fornecidas juntamente com a embalagem.

## Composição do número de identificação das mangueiras

Exemplo: 9 5 0 0 1 - 7 5 0 0 1 - 5 0 M

Número de Peça sem Embalar : Refere-se a Peça sem Embalar

Código da Marca (Tipo de Mangueira) (Mangueira de Combustível e Mangueira de Aplicação Geral)  
Código de câmbio (para Mangueira Adicionada); (Mangueira de Vinil)

- Indica a marca do número e a Sequência de Troca. O código para a peça sem embalar deve ser estritamente 0 (Zero).

Tipos de Código:

• Mangueira de

Combustível: 5 : Trançada Interior Preta  
2 : Trançada Exterior Vermelha  
(Somente com 3 mm de diâmetro Interno)  
6 : Preta  
3 : Vermelha (Somente 3 mm de diâmetro Interno)  
4 : Cinza com faixa Vermelha (Somente com 3 mm de diâmetro Interno)

• Mangueira de Aplicação Geral: 1 : Cinza  
2 : Cinza  
3 : Preta  
5 : Preta

• Mangueira de Vinil: 1 : Transparente  
2 : Preta  
3 : Vermelho Claro  
7 : Preto Palido  
6 : Vermelho Claro

Comprimento : 001 : 1 m (Standard)  
003 : 3 m  
008 : 8 m

Código de Diâmetro Interno (Mangueira de Combustível e Mangueira de aplicação geral)

30 : 3,0 mm	11 : 11 mm
35 : 3,5 mm	91 : 12 (Diâmetro Externo de 15) mm
45 : 4,5 mm	92 : 12 (Diâmetro Externo de 16) mm
50 : 5,0 mm	12 : 12 (Diâmetro Externo de 17) mm
55 : 5,3 mm	14 : 14 mm
5,5 mm	17 : 17 mm
65 : 6,5 mm	
70 : 7,0 mm	
75 : 7,3 mm	
7,5 mm	
80 : 8,0 mm	

Código de Diâmetro Externo / Interno (Mangueira de Vinil)

01 : DI 2,9, DE 6,8 mm	14 : DI 6,0, DE 9,0 mm	37 : DI 11,0, DE 15,0 mm
03 : DI 3,0, DE 6,0 mm	17 : DI 7,0, DE 9,0 mm	38 : DI 12,0, DE 13,0 mm
05 : DI 3,5, DE 6,5 mm	19 : DI 7,0, DE 11,0 mm	39 : DI 12,0, DE 14,0 mm
07 : DI 4,0, DE 7,0 mm	21 : DI 8,0, DE 9,0 mm	40 : DI 12,0, DE 16,0 mm
08 : DI 4,5, DE 6,5 mm	23 : DI 8,0, DE 12,0 mm	43 : DI 13,0, DE 15,0 mm
09 : DI 4,5, DE 8,0 mm	25 : DI 9,0, DE 11,0 mm	45 : DI 14,0, DE 18,0 mm
12 : DI 5,0, DE 7,0 mm	27 : DI 9,0, DE 13,0 mm	50 : DI 16,0, DE 19,0 mm
10 : DI 5,0, DE 8,0 mm	33 : DI 10,0, DE 14,0 mm	55 : DI 17,5, DE 20,5 mm
11 : DI 5,0, DE 9,0 mm	36 : DI 11,0, DE 13,0 mm	60 : DI 22,0, DE 27,0 mm

Tipo de Mangueira : 1 : Mangueira de Combustível  
5 : Mangueira de Aplicação Geral  
3 : Mangueira de Vinil

## Instruções para o Uso do Tempo de Mão-de-obra (T.M.O.)

O tempo de mão-de-obra (TMO) é utilizado para determinar o tempo de serviço necessário para a substituição das peças e posterior ajuste. Para as peças que não apresentam (T.M.O.) devem ser utilizados os tempos das peças correlatas.

### 1. O T.M.O. é baseado nas seguintes condições de serviço:

- Serviço executado por mecânico experiente em motocicletas HONDA, trabalhando em ritmo normal.
- O tempo necessário para inspeção, regulagem e teste operacional, após o reparo, está incluído no T.M.O.
- Utilização de todas as ferramentas especiais necessárias ao serviço.

### 2. Método de Computação

O tempo de Serviço está tabelado em décimos de hora para simplificar o cálculo global.

Exemplo: 0,3 = 18 Minutos

5,6 = 5 Horas e 36 Minutos

Tabela de Conversão			
Horas	Minutos	Horas	Minutos
0,1	6	0,6	36
0,2	12	0,7	42
0,3	18	0,8	48
0,4	24	0,9	54
0,5	30	1,0	60

### 3. Cálculo do tempo de serviço

Quando vários serviços são executados em uma mesma motocicleta, o tempo de serviço deve ser calculado de acordo com a natureza dos serviços.

#### a. Serviços de natureza não duplicada

São serviços sem correlação, isto é, serviços cuja execução de um não afeta o outro. O tempo de serviço será a soma de cada peça substituída.

Exemplo: Substituição do Cilindro e Mola de Embreagem

Item de Serviço	T.M.O.
Cabeçote	0,7
Mola de Embreagem	0,8

O T.M.O. para o serviço é  $0,7 + 0,8 = 1,5$

#### b. Serviços de natureza duplicada

São serviços cuja execução de um afeta diretamente o outro. O tempo de serviço será da peça de maior tempo.

Exemplo: Substituição do Pistão e Junta do Cabeçote

Item de Serviço	T.M.O.
Junta do Cabeçote	0,6
Pistão	1,2

O T.M.O. para o serviço será 1,2

#### c. Serviços de natureza mista

Tipo de serviço comum no reparo de uma motocicleta

São serviços de natureza duplicada executados simultaneamente com serviço de natureza não duplicada.

Exemplo: Substituição do Tambor Seletor Comp., Árvore de Manivelas Comp. e Junta da Carcaça do Motor.

Item de Serviço	T.M.O.
Árvore de comando	*3,8
Árvore de Manivelas	*4,0
Carcaça	*3,5

O T.M.O. para o serviço é  $(3,8 + 4,0) - 3,5 = 4,3$

O T.M.O. identificado com asterisco (\*) inclui a remoção e instalação do motor.

As peças identificadas com o símbolo "●" tem o mesmo T.M.O. da peça imediatamente descrita acima.

#### 4. Operações de natureza distinta

##### a. Remoção e instalação

Nº	Item de Serviço	T.M.O.
1	Motor	1,2
2	Cabeçote	0,6
3	Carburador	0,2

##### b. Ajuste, medição, limpeza

##### Motor

Nº	Item de Serviço	T.M.O.
1	Ajuste e limpeza da vela de Ignição	0,1
2	Ajuste da marcha lenta	0,1
3	Inspeção do nível de óleo do motor	0,1
4	Medição de compressão	0,1
5	Medição do nível da bóia do carburador	0,5
6	Ajuste do funcionamento do acelerador	0,1
7	Inspeção do Ponto de Ignição	0,2
8	Limpeza do filtro de ar	0,2
9	Ajuste da embreagem	0,1

##### Chassi

Nº	Item de Serviço	T.M.O.
1	Sangria do freio dianteiro	0,2
2	Teste de funcionamento do freio	0,1
3	Ajuste do freio traseiro	0,1
5	Ajuste da tensão da corrente de transmissão	0,1

##### c. Revisão geral

Nº	Item de Serviço	T.M.O.
1	Carburador	0,5

Todas as informações, ilustrações e especificações incluídas nesta publicação são baseadas nas informações mais recentes disponíveis sobre o produto no momento de autorizar a impressão. A MOTO HONDA AMAZÔNIA LTDA. se reserva o direito de alterar as características do veículo a qualquer momento sem aviso prévio, sem incorrer em obrigações de qualquer espécie.

Nenhuma parte desta publicação pode ser reproduzida sem autorização por escrito.

MOTO HONDA DA AMAZÔNIA LTDA  
Depto. de Serviços Pós-Venda  
Setor de Publicações Técnicas.



## Grupo do Motor

- O número de referência na ilustração do índice pode ser diferente do que aparece no texto.

M-1

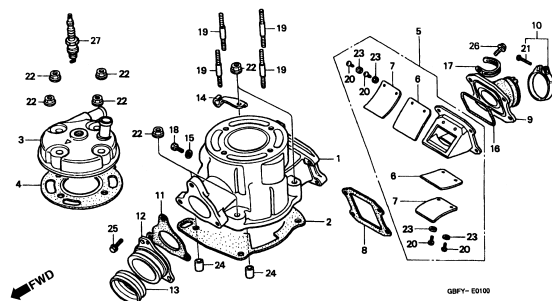

M-2

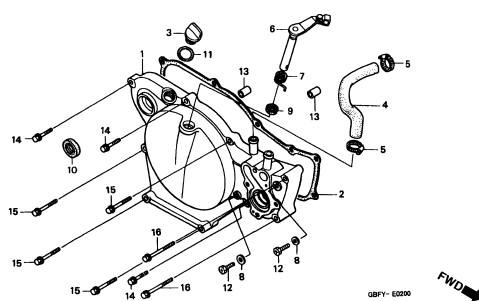

M-3

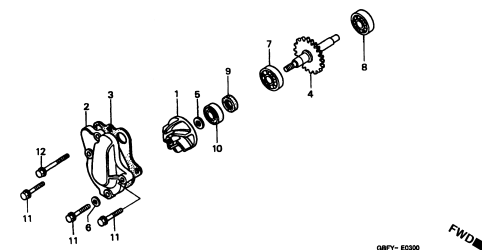

M-4

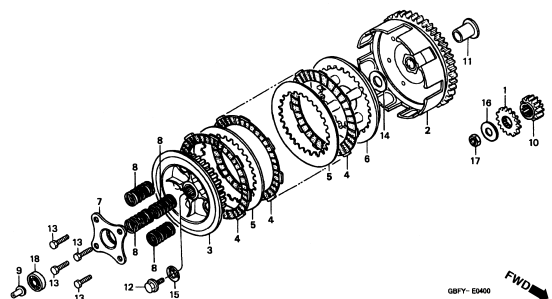

M-5

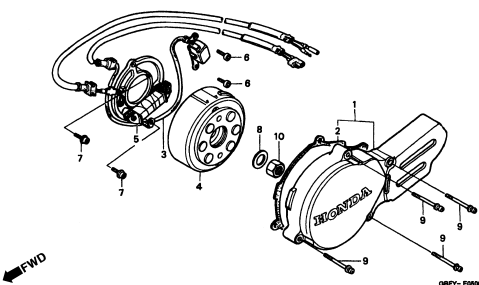

M-6

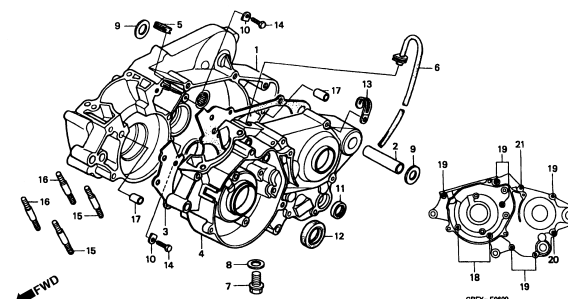

M-7

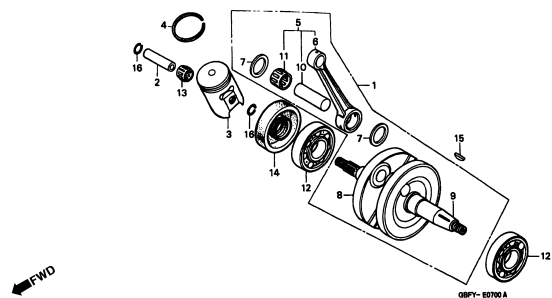

M-8

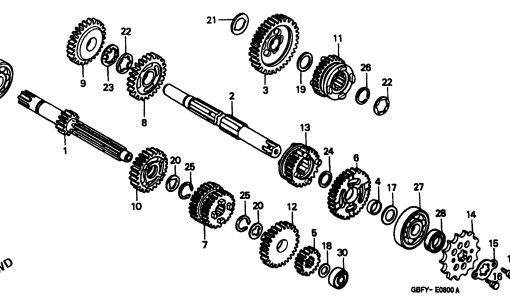

M-9

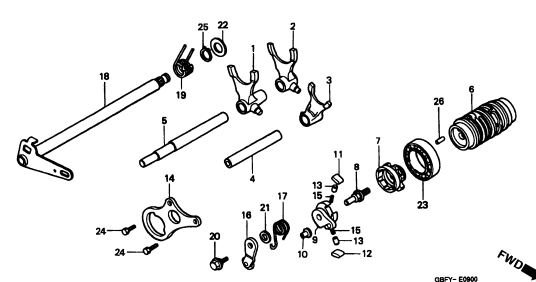

Grupo do Motor

• O número de referência na ilustração do índice pode ser diferente do que aparece no texto.

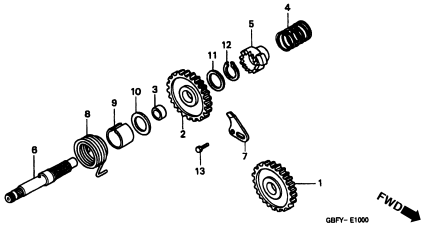
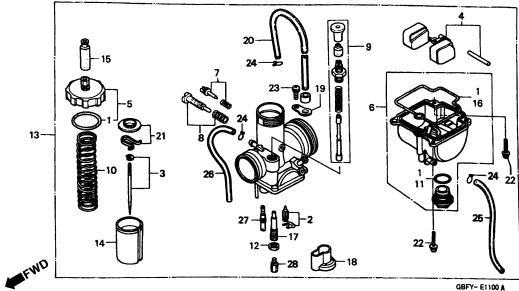
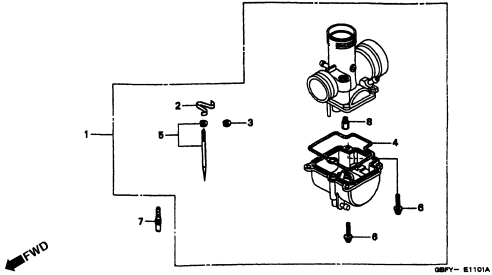
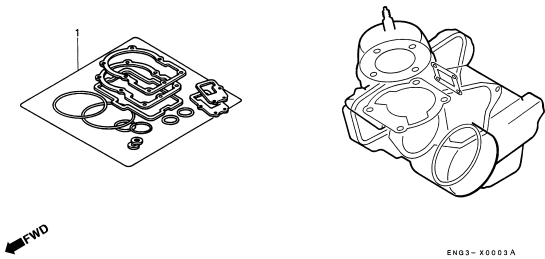
M-10	M-11	M-11.1
		
EOP-1		
		

## Grupo do Chassi

• O número de referência na ilustração do índice pode ser diferente do que aparece no texto.

1

C-1

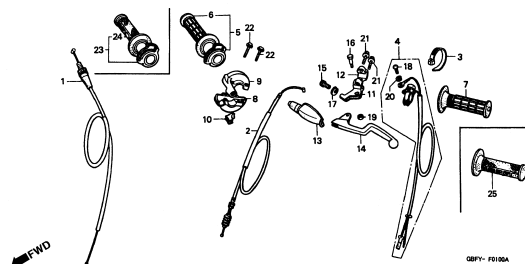

C-2

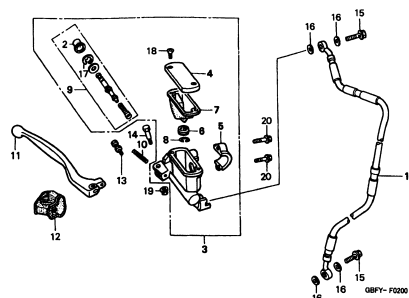

C-3

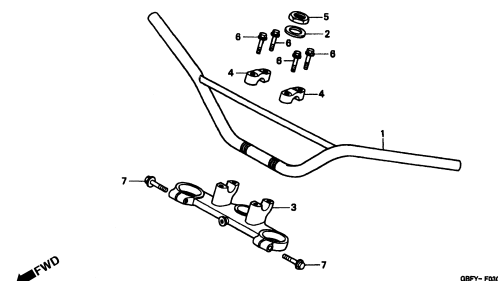

C-4

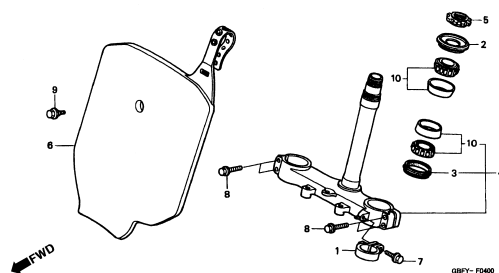

C-5

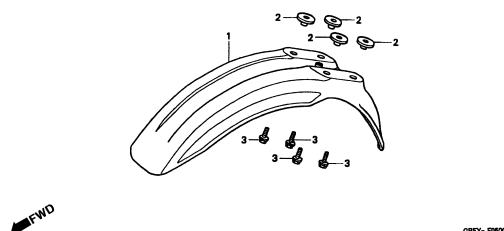

C-6

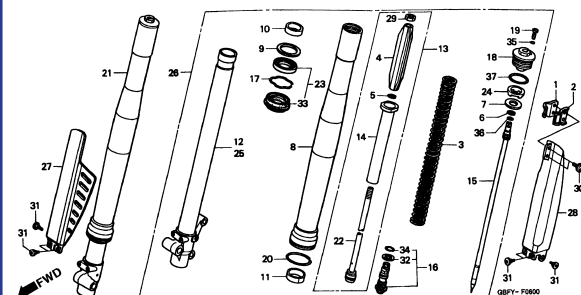

C-7

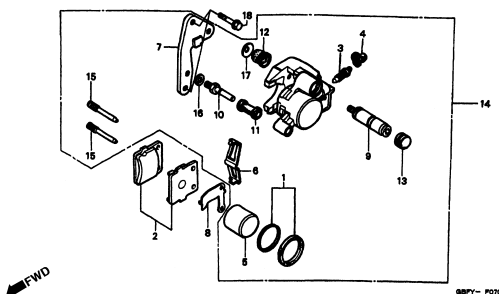

C-8

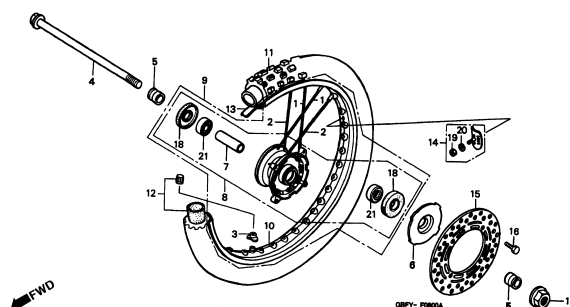

C-9

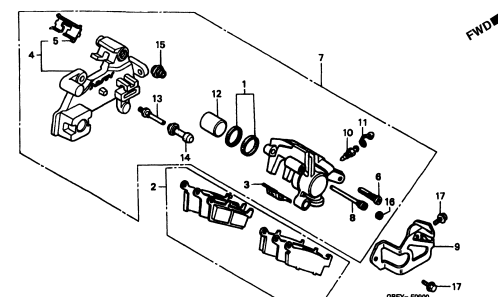

## Grupo do Chassi

• O número de referência na ilustração do índice pode ser diferente do que aparece no texto.

1

C-10

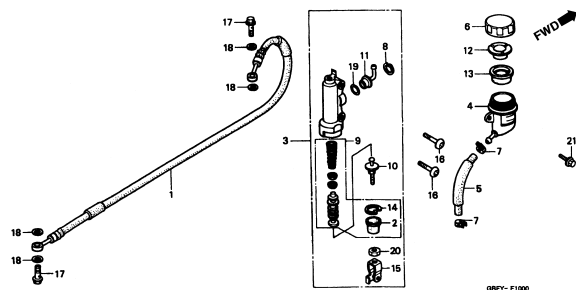

C-11

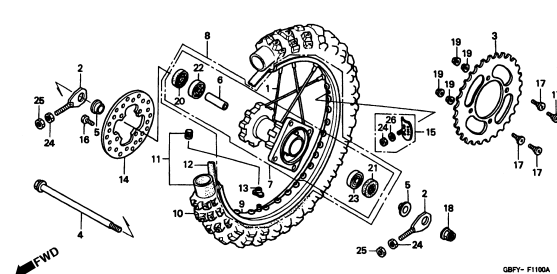

C-12

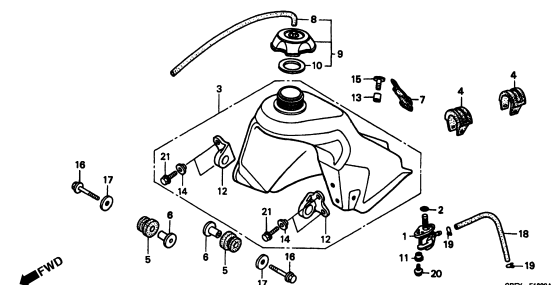

C-13

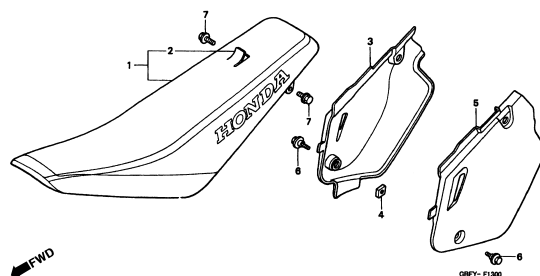

C-14

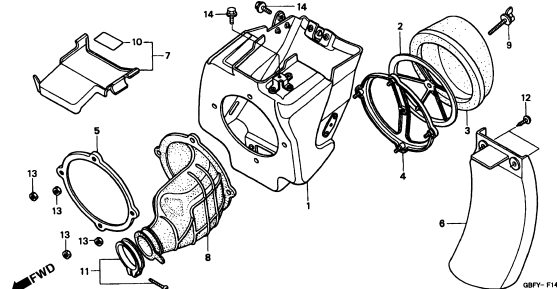

C-15

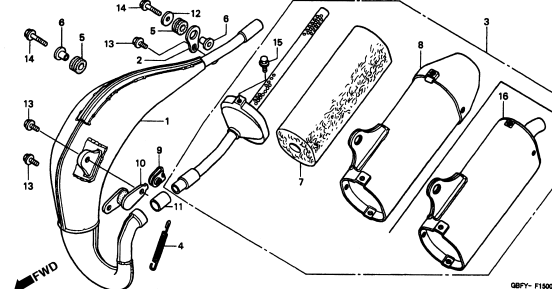

C-16

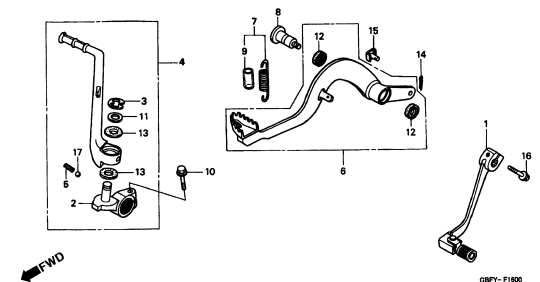

C-17

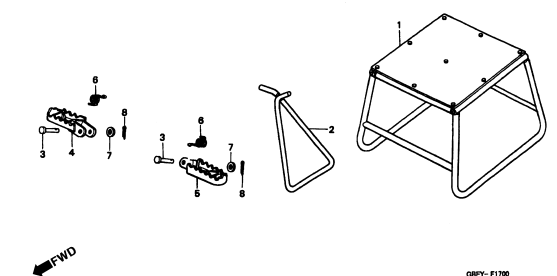

C-18

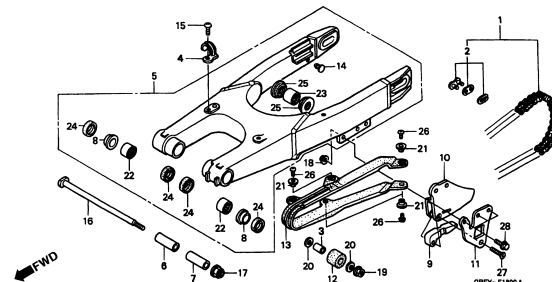

## Grupo do Chassi

- O número de referência na ilustração do índice pode ser diferente do que aparece no texto.

C-19

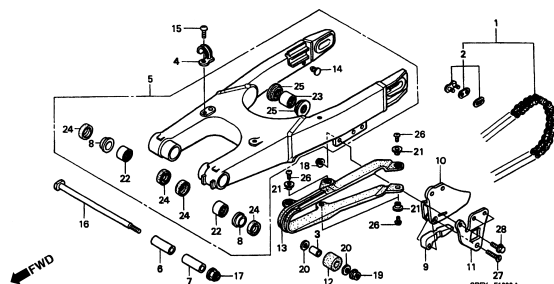

C-20

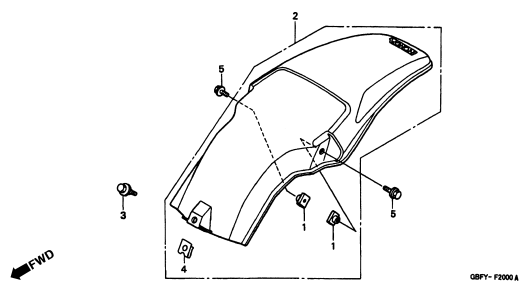

C-21

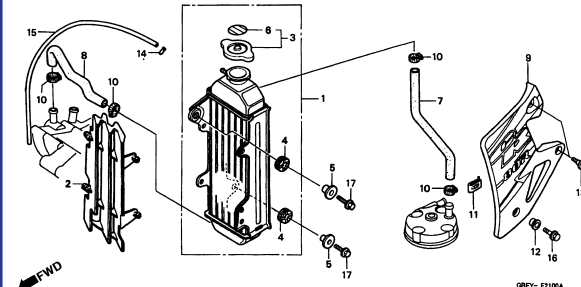

C-22

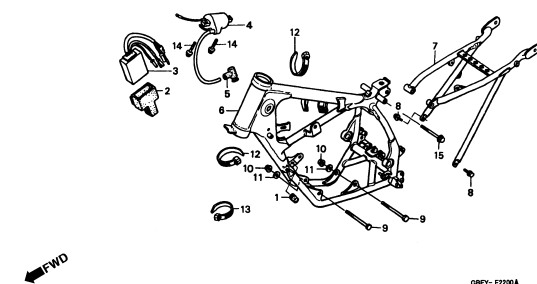

C-23

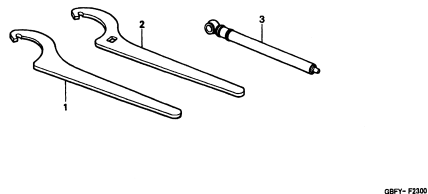

C-24

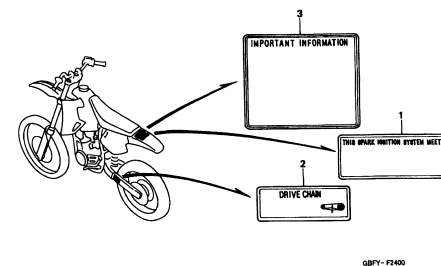

C-25

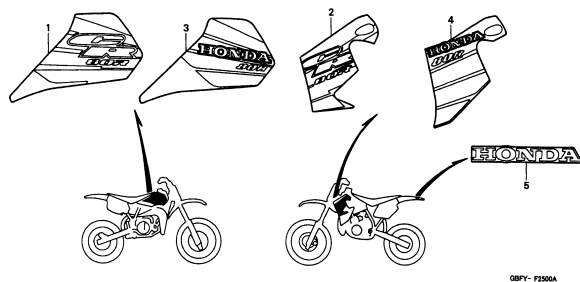

# M-1

## Cilindro

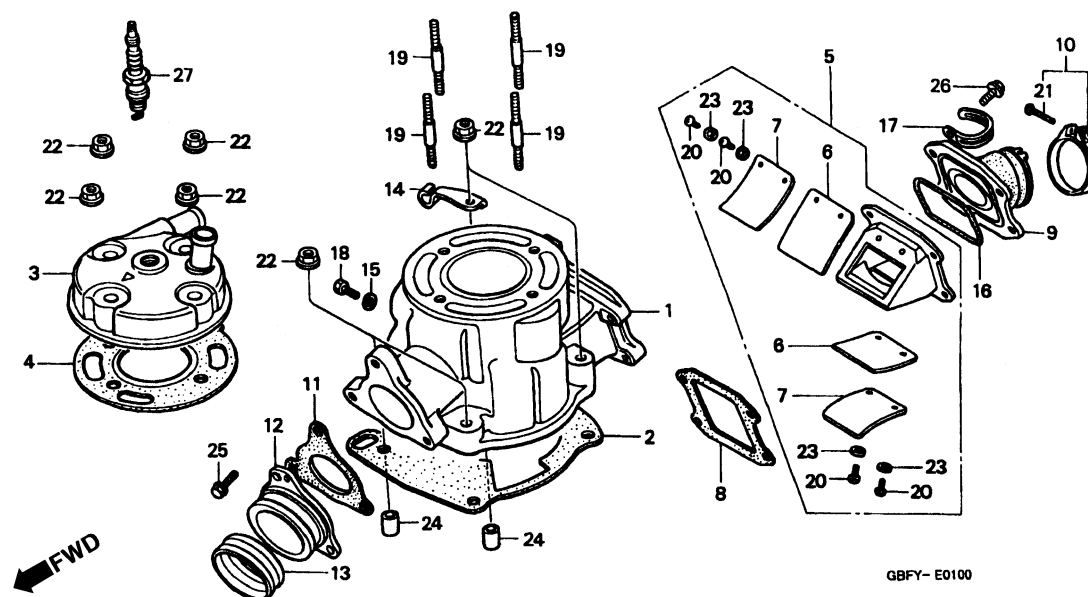

Item de serviço	T.M.O.	Ref. Nº	Nº da peça	Descrição	Qtd. CR80R				Nº de série	Tipo
					Y	1	BY	B1		
Cilindro Comp., A .....	1,7	1	12110-GBF-830	Cilindro Comp., A .....	1	—	1	—	.....	ED, U
Junta, Cilindro.....	1,1		12110-GBF-840	Cilindro Comp., A .....	1	1	1	1	.....	CM
Cabeçote .....	0,7				—	1	—	1	.....	ED, U
Junta do Cabeçote .....	0,6	2	12191-GBF-830	Junta, Cilindro .....	1	1	1	1	.....	
Palheta .....	0,4	3	12201-GBF-830	Cabeçote .....	1	—	1	—	.....	ED, U
(Inclui Peça Relativa)			12201-GBF-840	Cabeçote .....	1	1	1	1	.....	CM
Coletor, Carburador.....	0,3				—	1	—	1	.....	ED, U
Vela, Ignição .....	0,1	4	12251-GS2-621	Junta, Cabeçote .....	1	1	1	1	.....	
		5	14100-GS2-003	Palheta, Conj.....	1	1	1	1	.....	
		6	14111-GS2-003	Palheta .....	2	2	2	2	.....	
		7	14121-GC4-601	Limitador, Palheta .....	2	2	2	2	.....	
		8	14132-GBF-830	Junta A, Palheta .....	1	1	1	1	.....	
		9	16220-GC4-600	Coletor, Carburador .....	1	1	1	1	.....	
		10	16223-GBF-830	Presilha, Coletor.....	1	1	1	1	.....	
		11	18291-GS2-621	Junta, Tubo, Escape.....	1	1	1	1	.....	
		12	18321-GBF-830	Junção, Tubo, Escape.....	1	1	1	1	.....	
		13	18357-GBF-830	Anel, Vedação, Tubo, Escape .....	1	1	1	1	.....	
		14	22821-GBF-830	Suporte, Cabo, Embreagem.....	1	1	1	1	.....	
		15	90543-273-000	Guarnição .....	1	1	1	1	.....	
		16	91305-GC4-601	Anel Vedação, Especial (ARAI).....	1	1	1	1	.....	

# M-1

## Cilindro

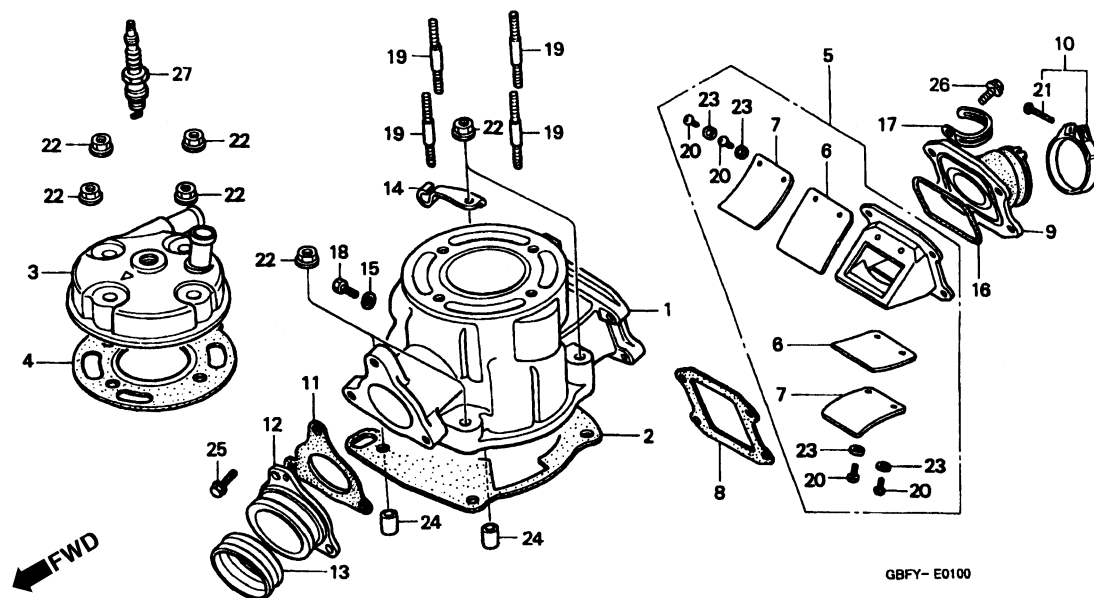

Item de serviço	T.M.O.	Ref. Nº	Nº da peça	Descrição	Qtd.				Nº de série	Tipo
					Y	1	BY	B1		
		17	91406-166-000	Presilha, Fiação .....	1	1	1	1	.....	.....
		18	92301-06010-0A	Parafuso, Trava, 6 x 10 .....	1	1	1	1	.....	.....
		19	92700-08050-0E	Prisioneiro, 8 x 50 .....	4	4	4	4	.....	.....
		20	93500-03006-0H	Parafuso Phillips, 3 x 6.....	4	4	4	4	.....	.....
		21	93500-04025-0G	Parafuso Phillips, 4 x 25.....	1	1	1	1	.....	.....
		22	94050-08000	Porca Flange, 8 mm.....	8	8	8	8	.....	.....
		23	94111-03800	Arruela, Pressão, 3 mm .....	4	4	4	4	.....	.....
		24	94301-10160	Pino Guia, 10 x 16.....	2	2	2	2	.....	.....
		25	96001-06018-07	Parafuso Flange, 6 x 18 .....	3	3	3	3	.....	.....
		26	96001-06020-00	Parafuso Flange, 6 x 20 .....	4	4	4	4	.....	.....
		27	98079-60679	Vela, Ignição (BR10EG) (NGK).....	1	1	1	1	.....	.....





## M-3

### Bomba D'Água

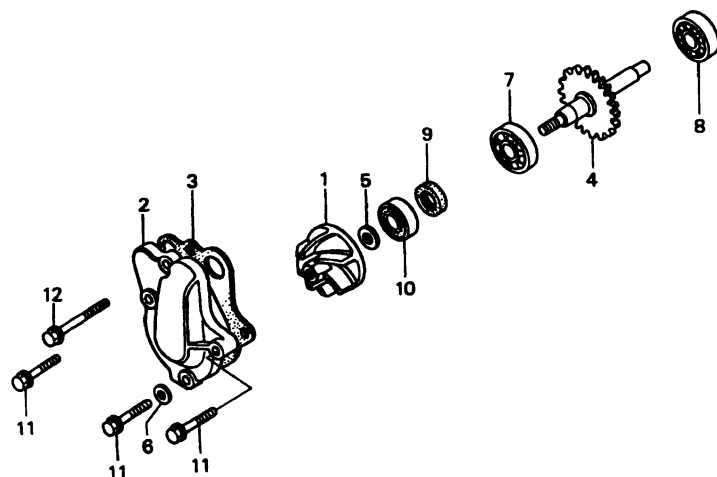

Item de serviço	T.M.O.	Ref. Nº	Nº da peça	Descrição	Qtd.				Nº de série	Tipo
					Y	1	BY	B1		
Rotor, Bomba D'Água.....	0,4	1	19215-GC4-731	Rotor, Bomba D'Água.....	1	1	1	1	.....	.....
Tampa, Bomba D'Água.....	0,3	2	19221-GBF-830	Tampa, Bomba D'Água.....	1	1	1	1	.....	.....
Eixo Comp., Bomba D'Água.....	0,9	3	19229-GBF-830	Junta, Bomba D'Água.....	1	1	1	1	.....	.....
Rolamento, Radial Esferas, 12 x 28 x 7.....	1,0	4	19230-GC4-730	Eixo Comp., Bomba D'Água (25D).....	1	1	1	1	.....	.....
Anel, Bomba Água.....	1,1	5	90447-KE1-000	Arruela, Vedação, 7 mm.....	1	1	1	1	.....	.....
		6	90543-273-000	Guarnição, Parafuso.....	1	1	1	1	.....	.....
		7	91001-KA4-003	Rolamento Radial Esferas, 12 x 28 x 7 (NTN).....	1	1	1	1	.....	.....
		8	91006-GC4-731	Rolamento Radial Esferas, 7 x 22 x 7.....	1	1	1	1	.....	.....
		9	91201-035-013	Retentor, Óleo, 12 x 21 x 4 (NOK).....	1	1	1	1	.....	.....
		10	91211-KA3-761	Anel, Bomba D'Água (NOK).....	1	1	1	1	.....	.....
		11	96001-06022-00	Parafuso Flange, 6 x 22.....	3	3	3	3	.....	.....
		12	96001-06065-00	Parafuso Flange, 6 x 65.....	1	1	1	1	.....	.....

## M-4

### Embreagem

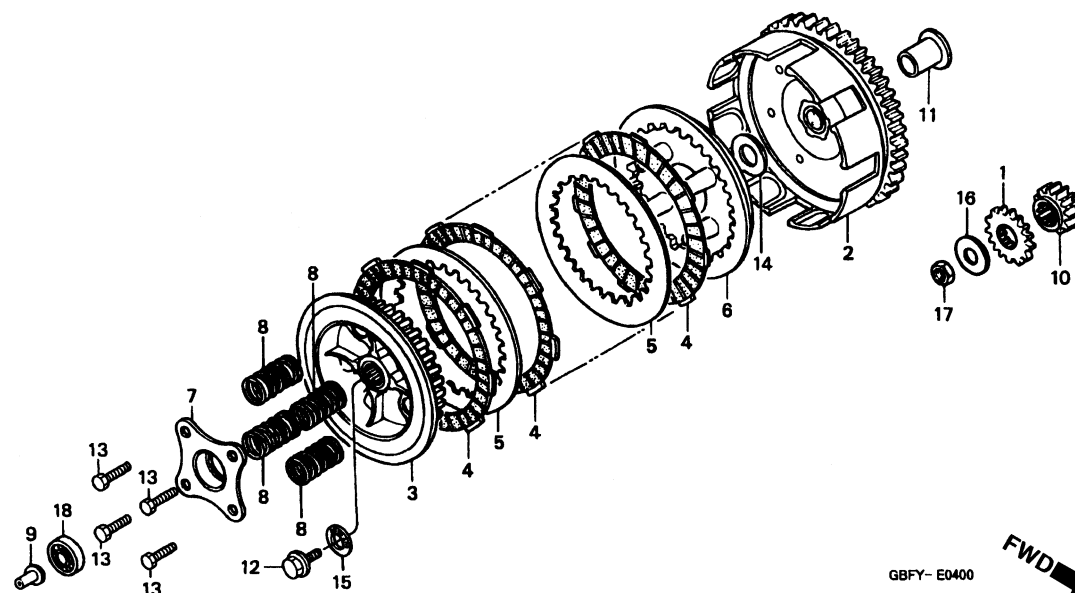

Item de serviço	T.M.O.	Ref. Nº	Nº da peça	Descrição	Qtd. CR80R				Nº de série	Tipo
					Y	1	BY	B1		
Engrenagem, Bomba D'Água .....0,8		1	19233-GC4-730	Engrenagem, Bomba D'Água (20D).....	1	1	1	1	.....	.....
• Mola, Embreagem		2	22100-GC4-600	Carcaça Externa, Embreagem .....	1	1	1	1	.....	.....
(Uma ou Todas)		3	22121-GBF-830	Embreagem, Central.....	1	1	1	1	.....	.....
Carcaça Externa, Embreagem .....1,0		4	22201-GS2-000	Disco, Fricção, Embreagem .....	5	5	5	5	.....	.....
• Engrenagem, Primária		5	22311-KN4-680	Placa, Embreagem .....	4	4	4	4	.....	.....
Embreagem, Central .....0,9		6	22350-GS2-000	Placa, Pressão, Embreagem .....	1	1	1	1	.....	.....
• Disco, Fricção, Embreagem		7	22361-166-000	Placa, Acionamento, Embreagem .....	1	1	1	1	.....	.....
(Inclui Peça Relativa)		8	22401-GBF-830	Mola, Embreagem .....	4	4	4	4	.....	.....
(Uma ou Todas)		9	22847-166-000	Pino, Acionamento, Embreagem .....	1	1	1	1	.....	.....
• Placa, Pressão, Embreagem		10	23121-GC4-710	Engrenagem, Primária (17D).....	1	1	1	1	.....	.....
Pino, Acionamento, Embreagem .....0,7		11	28242-GC4-600	Bucha, 17 x 32,5.....	1	1	1	1	.....	.....
		12	90002-GC4-710	Parafuso, Sextavado, 10 x 28.....	1	1	1	1	.....	.....
		13	90030-KL8-740	Parafuso, Sextavado, 6 x 25 .....	4	4	4	4	.....	.....
		14	90401-GC4-730	Arruela Lisa, 17 mm.....	1	1	1	1	.....	.....
		15	90403-GBF-830	Arruela Lisa, 10 x 22.....	1	1	1	1	.....	.....
		16	90404-GS2-000	Arruela, Pressão, 12 mm .....	1	1	1	1	.....	.....
		17	94001-12200-0S	Porca Sextavada, 12 mm.....	1	1	1	1	.....	.....
		18	96100-60000-00	Rolamento, Radial Esferas, 6000.....	1	1	1	1	.....	.....

## M-5

### Tampa Lateral Esquerda

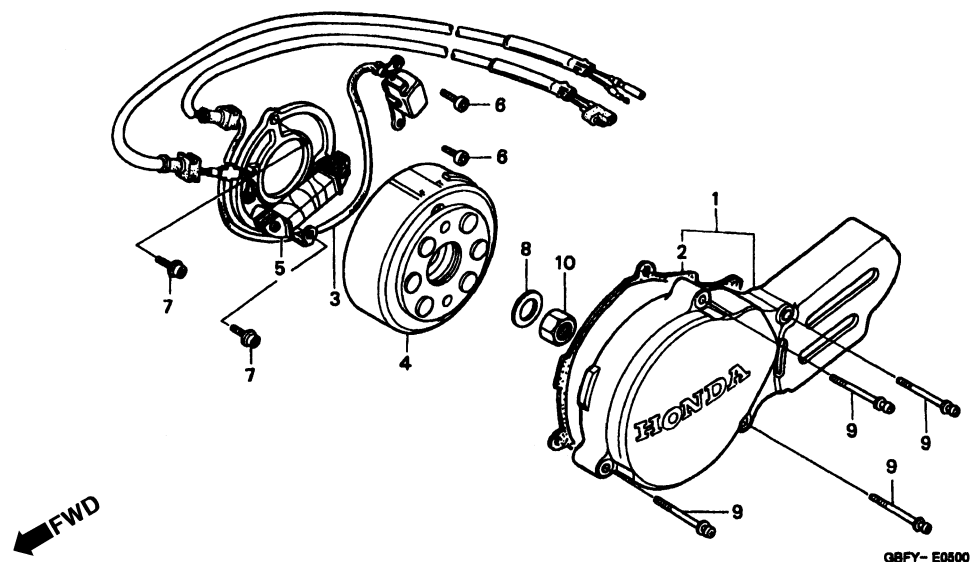

Item de serviço	T.M.O.	Ref. Nº	Nº da peça	Descrição	Qtd.				Nº de série	Tipo
					Y	1	BY	B1		
Tampa Lateral, Esquerda .....	0,1	1	11340-GBF-830	Tampa Lateral, Esquerda .....	1	1	1	1	.....	.....
Gerador Pulsos Comp. ....	0,4	2	11342-GC4-710	Junta, Tampa Lateral, Esquerda .....	1	1	1	1	.....	.....
Gerador Comp. ....	0,3	3	30300-GC4-601	Gerador Comp., Pulsos .....	1	1	1	1	.....	.....
Estat. Comp. ....	0,5	4	31110-GBF-831	Gerador Comp. ....	1	1	1	1	.....	.....
		5	31120-GBF-831	Estat. Comp. ....	1	1	1	1	.....	.....
		6	90001-MA2-770	Parafuso Allen, 6 x 16 .....	2	2	2	2	.....	.....
		7	90071-MG8-000	Parafuso Allen, 6 x 16 .....	2	2	2	2	.....	.....
		8	90441-166-000	Arruela Lisa 12 mm .....	1	1	1	1	.....	.....
		9	93891-06035-00	Parafuso, Arruela, 6 x 35 .....	4	4	4	4	.....	.....
		10	94001-12200-0S	Porca, Sextavada, 12 mm .....	1	1	1	1	.....	.....

# **M-6** **Carcaça**

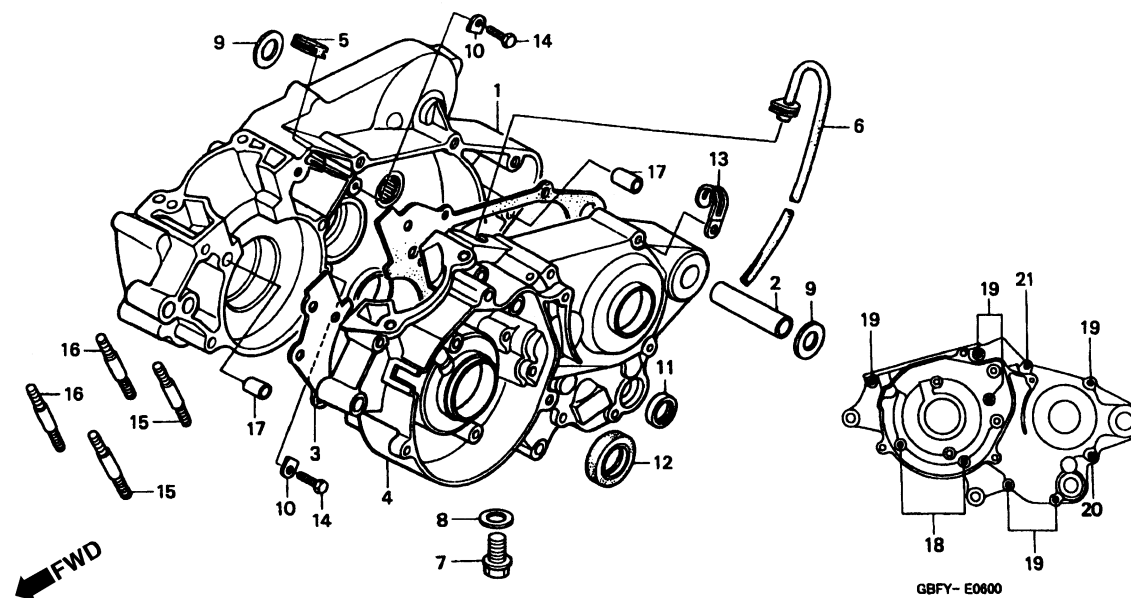

Item de serviço	T.M.O.	Ref. Nº	Nº da peça	Descrição	Qtde. CR80R				Nº de série	Tipo
					Y	1	BY	B1		
Carcaça Comp., Direita .....*	4,1	1	11100-GBF-830	Carcaça Comp., Direita .....	1	1	1	1	.....	.....
Junta, Carcaça.....*	3,5	2	11104-GC4-000	Bucha, 17 mm.....	1	1	1	1	.....	.....
Carcaça Comp., Esquerda .....*	3,9	3	11191-GBF-830	Junta, Carcaça .....	1	1	1	1	.....	.....
Retentor, Óleo, 14 x 24 x 6 .....	1,0	4	11200-GBF-830	Carcaça Comp., Esquerda.....	1	1	1	1	.....	.....
Retentor, Óleo, 20 x 32 x 7.....*	3,7	5	11206-GC4-700	Coxim, Respiro .....	1	1	1	1	.....	.....
Prisioneiro .....	1,2	6	11211-GC4-701	Tubo, Respiro .....	1	1	1	1	.....	.....
(Adicionar 0,1 por Unidade)		7	90015-KA3-711	Parafuso Especial, 12 mm .....	1	1	1	1	.....	.....
		8	90407-259-000	Guarnição, Parafuso Dreno, 12,5 x 20 .....	1	1	1	1	.....	.....
		9	90412-GC4-600	Arruela, 14,2 x 30,5.....	2	2	2	2	.....	.....
		10	90441-KA4-700	Placa, Fixação, Rolamento .....	2	2	2	2	.....	.....
		11	91202-444-023	Retentor, Óleo, 14 x 24 x 6 (ARAI).....	1	1	1	1	.....	.....
		12	91205-GC4-711	Retentor, Óleo, 20 x 32 x 7 (NOK).....	1	1	1	1	.....	.....
		13	91413-679-000	Presilha, 2 x 70 .....	1	1	1	1	.....	.....
		14	92101-06016-0A	Parafuso Sextavado, 6 x 16 .....	2	2	2	2	.....	.....
		15	92700-08050-0E	Prisioneiro, 8 x 50 .....	2	2	2	2	.....	.....
		16	92700-08055-0E	Prisioneiro, 8 x 55 .....	2	2	2	2	.....	.....
		17	94301-08200	Pino, Guia, 8 x 20.....	2	2	2	2	.....	.....
		18	96001-06035-00	Parafuso Flange, 6 x 35 .....	2	2	2	2	.....	.....
		19	96001-06055-00	Parafuso Flange, 6 x 55 .....	6	6	6	6	.....	.....

# M-6 Carcaça

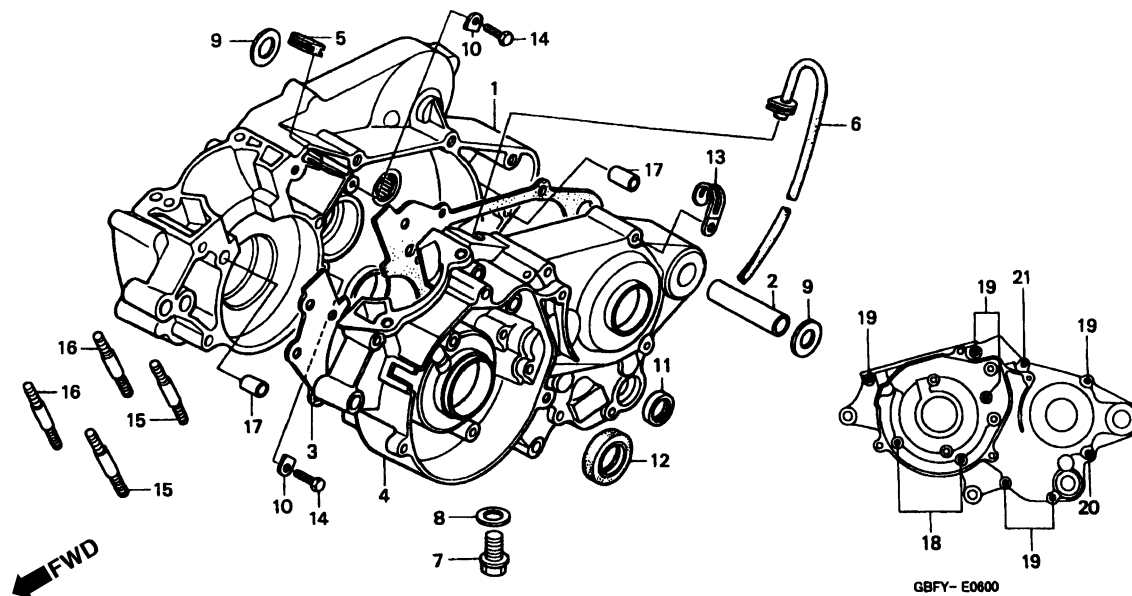

Item de serviço	T.M.O.	Ref. Nº	Nº da peça	Descrição	Qtd.				Nº de série	Tipo
					Y	1	BY	B1		
		20	96001-06060-00	Parafuso Flange, 6 x 60 .....	1	1	1	1	.....	.....
		21	96001-06070-00	Parafuso Flange, 6 x 70 .....	1	1	1	1	.....	.....

## M-7

### Árvore de Manivelas • Pistão

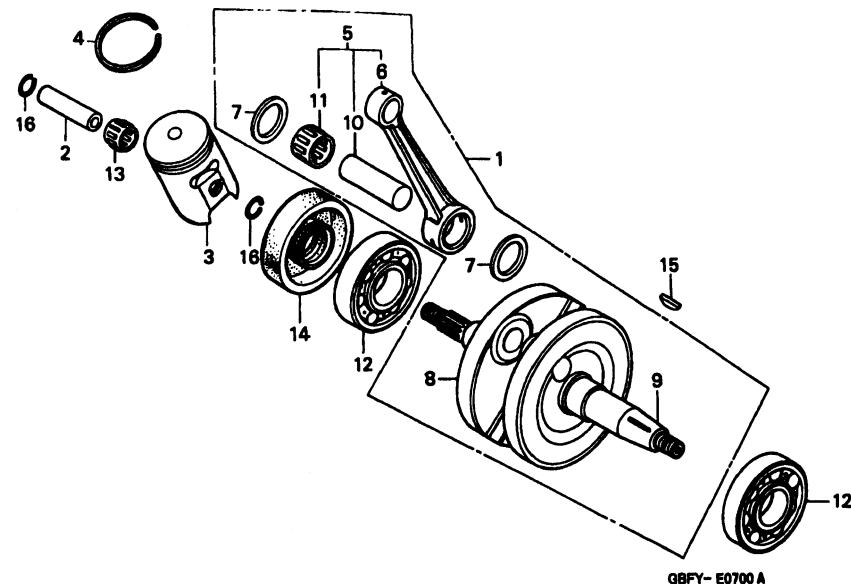

2

Item de serviço	T.M.O.	Ref. Nº	Nº da peça	Descrição	Qtd. CR80R				Nº de série	Tipo	
					Y	1	BY	B1			
Árvore Manivelas.....	*4,0	1	13000-GC4-601	Árvore Manivelas Comp. ....	1	1	1	1	.....	.....	.....
Pino, Pistão .....	1,2	2	13111-GC4-600	Pino, Pistão .....	1	1	1	1	.....	.....	.....
Pistão Comp., B		3	13120-GBF-830	Pistão Comp., B .....	1	–	1	–	.....	.....	ED, U
• Anéis Superior, Pistão			13120-GBF-840	Pistão Comp., B .....	1	1	1	1	.....	.....	CM
Biela Comp.					–	1	–	1	.....	.....	ED,U
(Inclui Peça Relativa)		4	13121-GBF-831	Anéis, Superior, Pistão.....	1	–	1	–	.....	.....	ED,U
Rolamento Radial Esferas, 63/22 .....	*3,7		13121-GBF-841	Anéis, Superior, Pistão.....	1	1	1	1	.....	.....	CM
(Lado Direito 3,9)					–	1	–	1	.....	.....	ED, U
<b>Tabela de Seleção, Rolamento Carcaça</b>											
<div><div>Carcaça</div><div>Biela</div></div>	1 (Verde)	2 (Amarelo)	3 (Branco)	4 (Azul)	5	6	7	8	9	10	
A	Azul	Vermelho			13200-GC4-600	13201-GC4-600	13202-GC4-600	13311-GC4-601	13321-GC4-600	13381-GC4-710	
B	Branco	Azul	Vermelho		Biela Comp. ....	Biela Comp. ....	Placa Lateral, Biela .....	Árvore, Manivelas Direita .....	Árvore, Manivelas Esquerda.....	Pino, Árvore de Manivelas (Verde) .....	
C		Branco	Azul	Vermelho	1	1	1	1	1	1	
D			Branco	Azul	13382-GC4-710	13383-GC4-710	13384-GC4-710	1	1	1	
					Pino, Árvore de Manivelas (Amarelo) .....	Pino, Árvore de Manivelas (Branco).....	Pino, Árvore de Manivelas (Azul).....	1	1	1	
					91001-GC4-711	91002-GC4-711	91003-GC4-711	1	1	1	
					Rolamento, Biela (Vermelho) .....	Rolamento, Biela (Azul) .....	Rolamento, Biela (Branco).....	1	1	1	
								1	1	1	

M-7

Árvore de Manivelas • Pistão

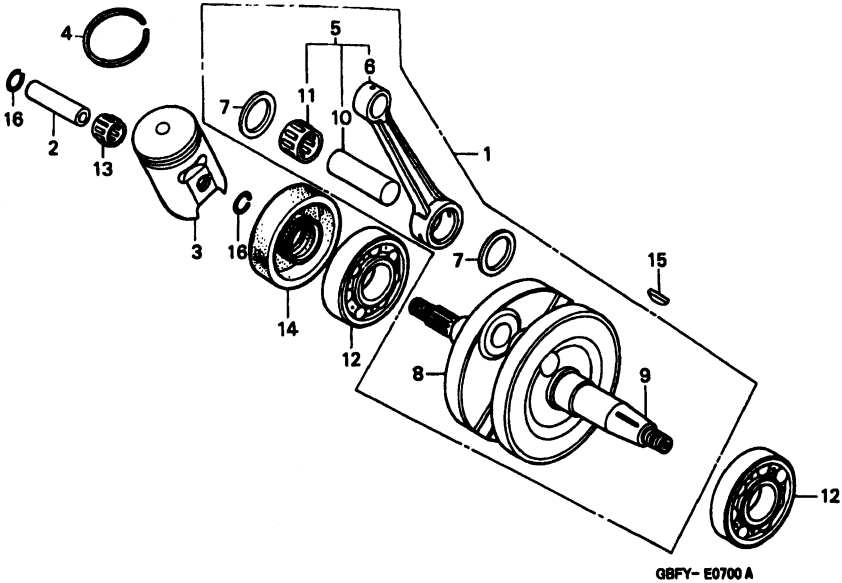

Item de serviço	T.M.O.	Ref. Nº	Nº da peça	Descrição	Qtd.				Nº de série	Tipo
					Y	1	BY	B1		
		12	91002-466-008	Rolamento Radial Esferas, 63/22.....	2	2	2	2	.....	.....
		13	91102-GC4-601	Rolamento, Pino do Pistão.....	1	1	1	1	.....	.....
		14	91206-GC4-711	Retentor, Óleo, 22 x 40 x 8 .....	1	1	1	1	.....	.....
		15	94401-25140	Chaveta Woodruff, 25 x 14 .....	1	1	1	1	.....	.....
		16	94601-14000	Trava, Pino, Pistão, 14 mm .....	2	2	2	2	.....	.....

## M-8 Transmissão

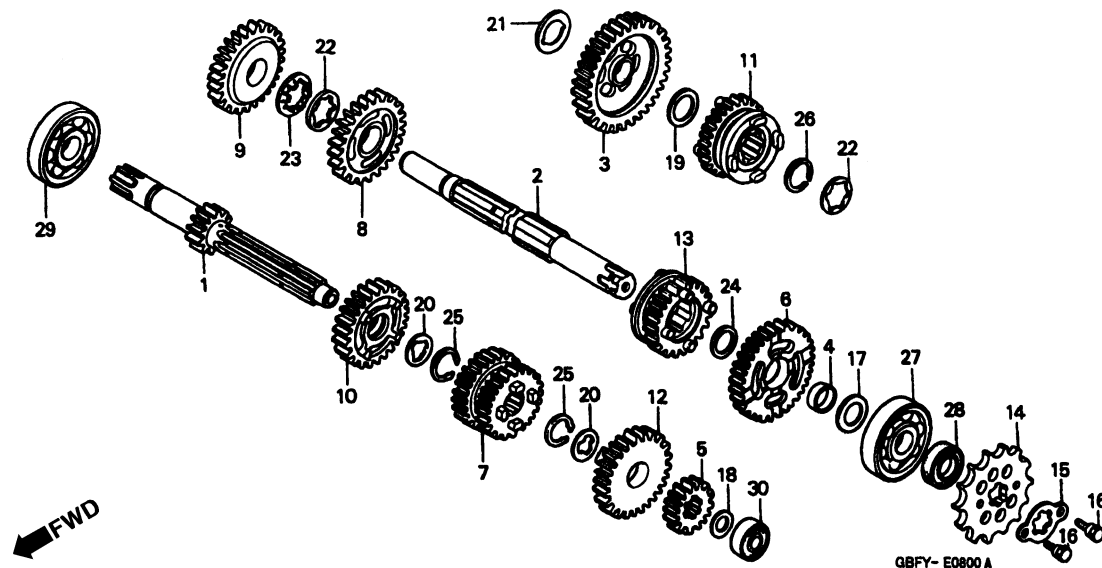

Item de serviço	T.M.O.	Ref. Nº	Nº da peça	Descrição	Qt. CR80R				Nº de série	Tipo
					Y	1	BY	B1		
Árvore, Principal.....*3,8 (Inclui Peça Relativa)		1	23211-GBF-830	Árvore Principal (15D) .....	1	1	1	1	.....	.....
• Árvore Secundária, Transmissão		2	23221-GC4-600	Engrenagem Secundária.....	1	1	1	1	.....	.....
(Inclui Peça Relativa)		3	23420-GC4-700	Engrenagem Comp., Secundária (35D) .....	1	1	1	1	.....	.....
(Quando for Executado o Serviço Comp., na Unidade o T.M.O. será 4,0)		4	23431-166-600	Bucha, 17 mm.....	1	1	1	1	.....	.....
Engrenagem.....0,2		5	23441-GC4-730	Engrenagem Principal, 2ª (18D) .....	1	1	1	1	.....	.....
		6	23451-GC4-730	Engrenagem Secundária, 2ª (31D).....	1	1	1	1	.....	.....
		7	23461-GBF-831	Engrenagem Principal, 3ª & 4ª (20D/23D) .....	1	1	1	1	.....	.....
		8	23471-GBF-832	Engrenagem Secundária, 3ª (28D).....	1	1	1	1	.....	.....
		9	23481-GC4-600	Engrenagem Secundária, 4ª(27D).....	1	1	1	1	.....	.....
		10	23491-GC4-710	Engrenagem Principal, 5ª (25D) .....	1	1	1	1	.....	.....
		11	23501-GC4-600	Engrenagem Secundária, 5ª (25D).....	1	1	1	1	.....	.....
		12	23511-GC4-710	Engrenagem Principal, 6ª (26D) .....	1	1	1	1	.....	.....
		13	23515-GC4-711	Engrenagem Principal, 6ª (23D) .....	1	1	1	1	.....	.....
		14	23800-GC4-600	Engrenagem (15D) .....	1	1	1	1	.....	.....
		15	23802-GC4-601	Placa, Fixação .....	1	1	1	1	.....	.....
		16	90084-041-000	Parafuso Fixação, Placa .....	2	2	2	2	.....	.....
		17	90446-357-000	Arruela, Encosto, 17,2 mm .....	1	1	1	1	.....	.....
		18	90452-166-600	Arruela, Encosto, 12 mm .....	1	1	1	1	.....	.....
		19	90452-437-000	Arruela, Encosto, 16,5 mm .....	1	1	1	1	.....	.....
		20	90461-115-000	Arruela, Entalhada 17 mm .....	2	2	2	2	.....	.....



## M-8

### Transmissão

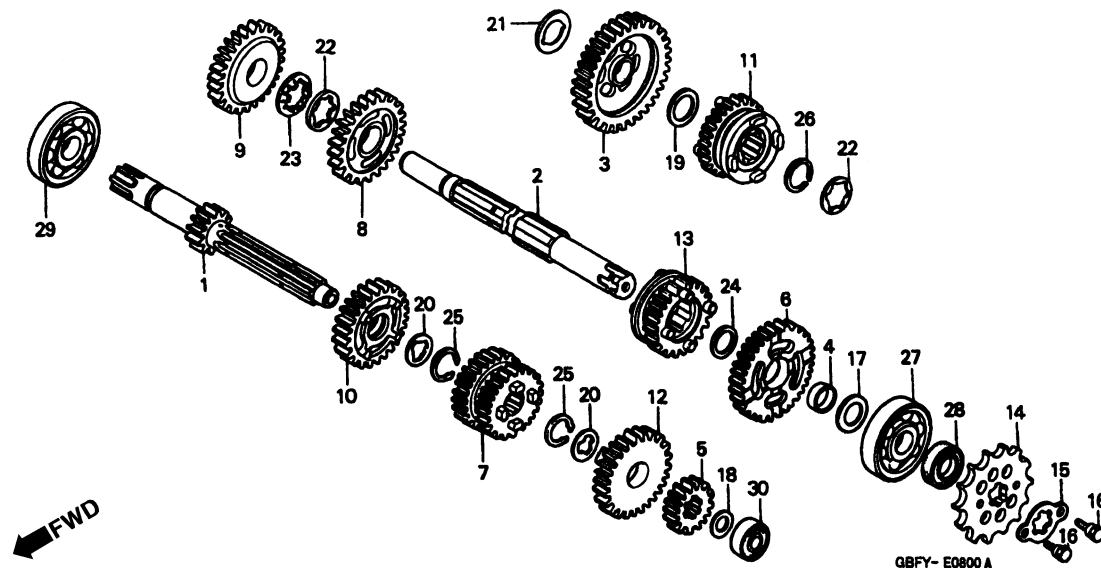

Item de serviço	T.M.O.	Ref. Nº	Nº da peça	Descrição	Qtd. CR80R				Nº de série	Tipo
					Y	1	BY	B1		
		21	90463-166-000	Arruela, Encosto, 15 mm .....	1	1	1	1	.....	.....
		22	90464-166-000	Arruela A, Entalhada, 19 mm.....	2	2	2	2	.....	.....
		23	90465-166-600	Arruela, Trava, 19 mm .....	1	1	1	1	.....	.....
		24	90466-166-600	Arruela, Encosto, 17 mm .....	1	1	1	1	.....	.....
		25	90601-001-000	Anel Elástico Externo, 17 mm .....	2	2	2	2	.....	.....
		26	90602-166-010	Anel Elástico, 19 mm .....	1	1	1	1	.....	.....
		27	91007-GC4-701	Rolamento Radial Esferas, 6303.....	1	1	1	1	.....	.....
		28	91201-415-013	Retentor, Óleo, 17 x 28 x 7 (ARAI).....	1	1	1	1	.....	.....
		29	96120-62030-00	Rolamento Radial Esferas, 6203.....	1	1	1	1	.....	.....
		30	96140-60010-00	Rolamento Radial Esferas, 6001.....	1	1	1	1	.....	.....

## M-9

### Eixo Seletor de Marchas

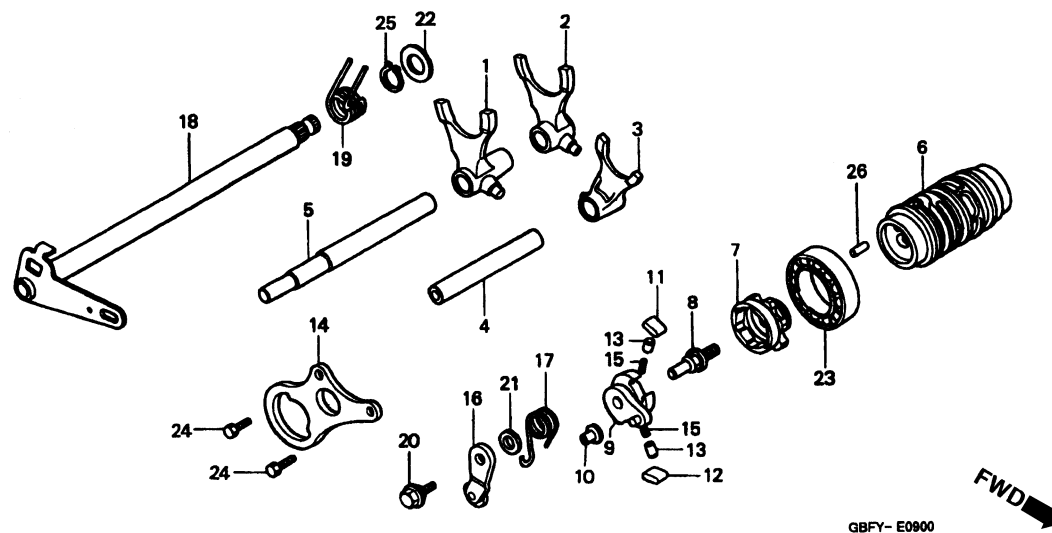

Item de serviço	T.M.O.	Ref. Nº	Nº da peça	Descrição	Qtd. CR80R				Nº de série	Tipo
					Y	1	BY	B1		
Garfo Seletor .....*3,7 (Inclui Peça Relativa) (Um ou Todos)		1	24211-GBF-830	Garfo, Direito.....	1	1	1	1	.....	.....
		2	24221-GBF-830	Garfo, Esquerdo .....	1	1	1	1	.....	.....
		3	24231-GBF-830	Garfo, Central .....	1	1	1	1	.....	.....
Tambor Seletor .....*3,8		4	24265-GC4-710	Eixo, Garfo Seletor .....	1	1	1	1	.....	.....
Excêntrico, Posicionador Central .....1,2		5	24266-GC4-710	Eixo, Garfo Seletor (C).....	1	1	1	1	.....	.....
Excêntrico, Posicionador .....1,1 (Inclui Peça Relativa)		6	24301-GBF-830	Tambor Seletor .....	1	1	1	1	.....	.....
		7	24312-KA3-741	Excêntrico, Posicionador, Marchas .....	1	1	1	1	.....	.....
• Guia, Placa		8	24315-KA3-710	Pino, Acionamento .....	1	1	1	1	.....	.....
• Posicionador, Tambor Seletor (Inclui Peça Relativa)		9	24321-KT7-752	Catraca, Excêntrico .....	1	1	1	1	.....	.....
• Eixo, Seletor Marchas (Inclui Peça Relativa)		10	24322-HA0-000	Bucha, Catraca.....	1	1	1	1	.....	.....
		11	24324-KA3-711	Lingueta A, Catraca.....	1	1	1	1	.....	.....
		12	24325-KA3-711	Lingueta B, Catraca.....	1	1	1	1	.....	.....
		13	24326-KBH-901	Plugue, Lingueta .....	2	2	2	2	.....	.....
		14	24328-GC4-730	Placa, Guia .....	1	1	1	1	.....	.....
		15	24329-KA3-740	Pino Placa, Lingueta .....	2	2	2	2	.....	.....
		16	24430-KA3-740	Posicionador, Tambor Seletor .....	1	1	1	1	.....	.....
		17	24435-KA3-710	Mola, Retorno, Tambor Seletor .....	1	1	1	1	.....	.....
		18	24610-GC4-710	Eixo, Seletor Marchas .....	1	1	1	1	.....	.....
		19	24651-KA3-710	Mola, Retorno, Sistema Seletor.....	1	1	1	1	.....	.....
		20	90023-041-010	Parafuso, Limitador, Braço Seletor .....	1	1	1	1	.....	.....

## M-9

### Eixo Seletor de Marchas

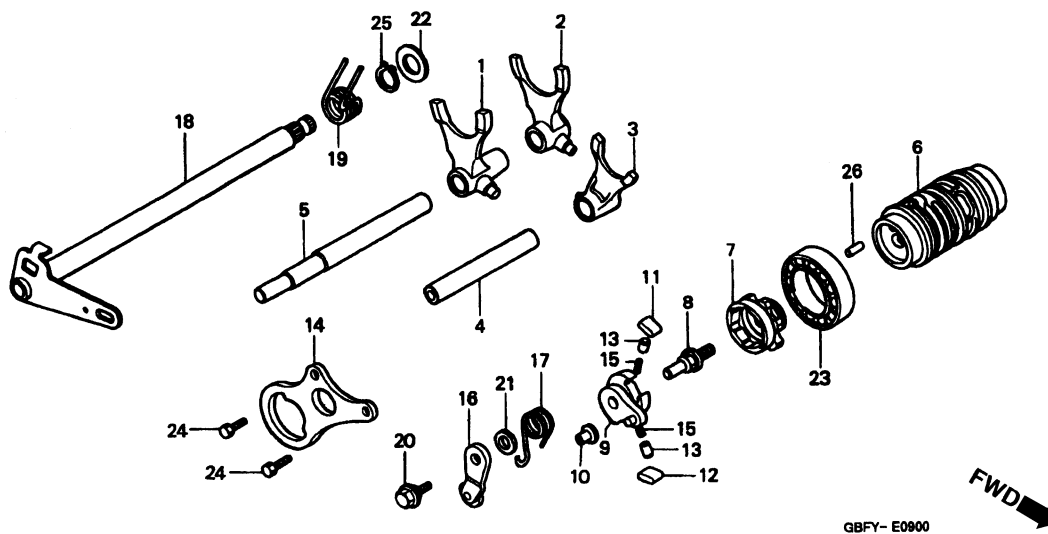

Item de serviço	T.M.O.	Ref. Nº	Nº da peça	Descrição	Qtd.				Nº de série	Tipo
					Y	1	BY	B1		
		21	90417-360-000	Arruela, Limitador .....	1	1	1	1	.....	.....
		22	90428-958-000	Arruela B, Encosto, 14 mm .....	1	1	1	1	.....	.....
		23	91004-GC4-731	Rolamento, Radial Esferas, 25 x 42 x 9 (NTN) .....	1	1	1	1	.....	.....
		24	93301-06016-0A	Parafuso Sextavado, 6 x 16 .....	2	2	2	2	.....	.....
		25	94510-14000	Anel Elástico Externo, 14 mm .....	1	1	1	1	.....	.....
		26	96220-40080	Rolete, 4 x 8 .....	1	1	1	1	.....	.....

## M-10

### Eixo Pedal de Partida

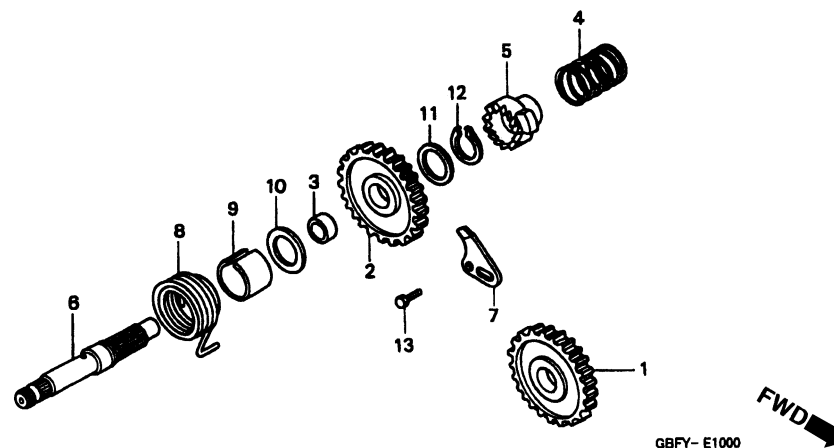

Item de serviço	T.M.O.	Ref. Nº	Nº da peça	Descrição	Qt. CR80R				Nº de série	Tipo
					Y	1	BY	B1		
Engrenagem, Partida.....0,9		1	23531-GC4-600	Engrenagem, Partida (23D).....	1	1	1	1	.....	.....
Pinhão, Pedal Partida .....1,0		2	28211-GC4-600	Pinhão, Pedal, Partida (25D) .....	1	1	1	1	.....	.....
•Eixo, Pedal Partida		3	28212-GC4-700	Bucha, 17 mm.....	1	1	1	1	.....	.....
(incui Peça Relativa)		4	28223-GC4-700	Mola, Catraca .....	1	1	1	1	.....	.....
		5	28241-KA3-710	Catraca, Partida.....	1	1	1	1	.....	.....
		6	28251-GC4-700	Eixo, Pedal, Partida.....	1	1	1	1	.....	.....
		7	28259-GC4-700	Placa, Guia, Catraca.....	1	1	1	1	.....	.....
		8	28281-GC4-700	Mola, Pedal Partida.....	1	1	1	1	.....	.....
		9	28282-GC4-600	Bucha, Mola, Pedal.....	1	1	1	1	.....	.....
		10	90412-187-000	Arruela, Encosto, 15 mm .....	1	1	1	1	.....	.....
		11	90452-GC4-700	Arruela, Encosto, 17,2 x 22 x 1.....	1	1	1	1	.....	.....
		12	90601-001-000	Anel Elástico Externo, 17 mm.....	1	1	1	1	.....	.....
		13	93301-06016-0A	Parafuso Sextavado, 6 x 16.....	1	1	1	1	.....	.....

## M-11

### Carburador

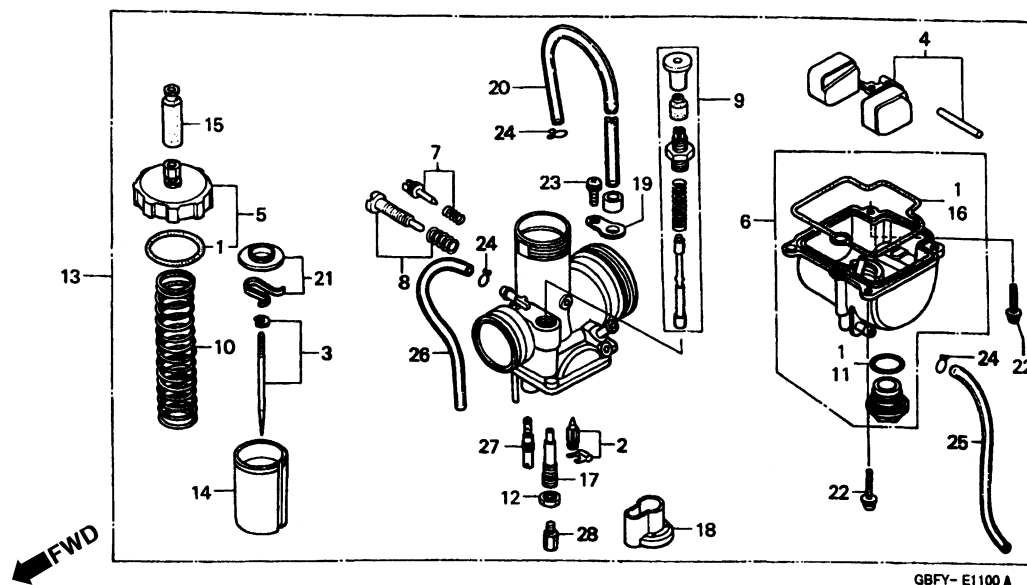

Item de serviço	T.M.O.	Ref. Nº	Nº da peça	Descrição	Qt. CR80R				Nº de série	Tipo
					Y	1	BY	B1		
Válvula, Cuba .....0,4		1	16010-GBF-840	Juntas, Jogo .....	1	1	1	1	.....	.....
• Bóia, Jogo		2	16011-KBA-850	Válvula, Cuba.....	1	1	1	1	.....	.....
• Carburador Comp.		3	16012-GBF-840	Agulhas, Jogo (F1340G24NAAJ) .....	1	1	1	1	.....	.....
• Pulverizador, Jogo		4	16013-GBF-840	Bóia, Jogo.....	1	1	1	1	.....	.....
Agulhas, Jogo.....0,3		5	16014-GBF-840	Tampa, Superior .....	1	1	1	1	.....	.....
Tampa, Superior .....0,2		6	16015-GBF-840	Cuba, Bóia, Jogo .....	1	1	1	1	.....	.....
Cuba, Bóia		7	16016-GBF-840	Parafuso, Jogo.....	1	1	1	1	.....	.....
• Válvula, Partida		8	16028-GBF-840	Parafuso, Jogo.....	1	1	1	1	.....	.....
• Válvula, Acelerador		9	16046-KA5 771	Válvula, Partida .....	1	1	1	1	.....	.....
• Gicleur, Principal		10	16050-GC4-731	Mola, Compressão.....	1	1	1	1	.....	.....
		11	16075-GHB-B00	Anel, Vedação, 2,4 x 18,6.....	1	1	1	1	.....	.....
		12	16096-HC0-003	Porca, Sextavada.....	1	1	1	1	.....	.....
		13	16100-GBF-840	Carburador Comp. (PE68D A).....	1	1	1	1	.....	.....
		14	16111-GC4-711	Válvula, Acelerador.....	1	1	1	1	.....	.....
		15	16118-GHB-600	Capa, Vedação, Cabo .....	1	1	1	1	.....	.....
		16	16163-KBA-850	Junta, Cuba Bóia .....	1	1	1	1	.....	.....
		17	16164-GC4-601	Pulverizador, Principal.....	1	1	1	1	.....	.....
		18	16168-GC4-701	Suporte, Pulverizador .....	1	1	1	1	.....	.....
		19	16179-428-670	Placa .....	1	1	1	1	.....	.....
		20	16199-GBF-840	Tubo, Vinil .....	1	1	1	1	.....	.....

M-11  
Carburador

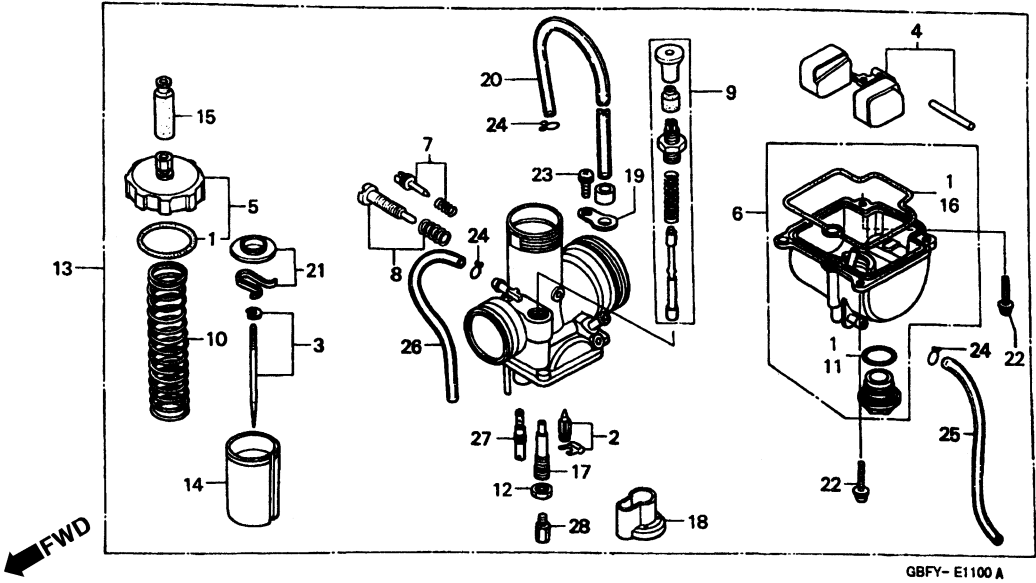

2

Item de serviço	T.M.O.	Ref. Nº	Nº da peça	Descrição	Qtd.				Nº de série	Tipo
					Y	1	BY	B1		
		21	16212-GC4-701	Placa, Jogo .....	1	1	1	1	.....	.....
		22	93500-04016-1H	Parafuso Phillips, 4 x 16.....	2	2	2	2	.....	.....
		23	93892-04008-18	Parafuso Arruela, 4 x 8 .....	1	1	1	1	.....	.....
		24	95002-02079	Presilha, Tubo (B7) .....	3	3	3	3	.....	.....
		25	95003-07030-31	Tubo, Vinil, 4 x 7 x 300 (95003-07001-60M) .....	1	1	1	1	.....	.....
		26	95003-07038-31	Tubo, Vinil, 4 x 7 x 380 (95003-07001-60M) .....	1	1	1	1	.....	.....
		27	99103-440-0500	Gicleur, Marcha Lenta, # 50 .....	1	1	1	1	.....	.....
		28	99113-GHB-1250	Gicleur, Principal, # 125 .....	1	1	1	1	.....	.....

## M-11.1

### Carburador

(Peças Opcionais)

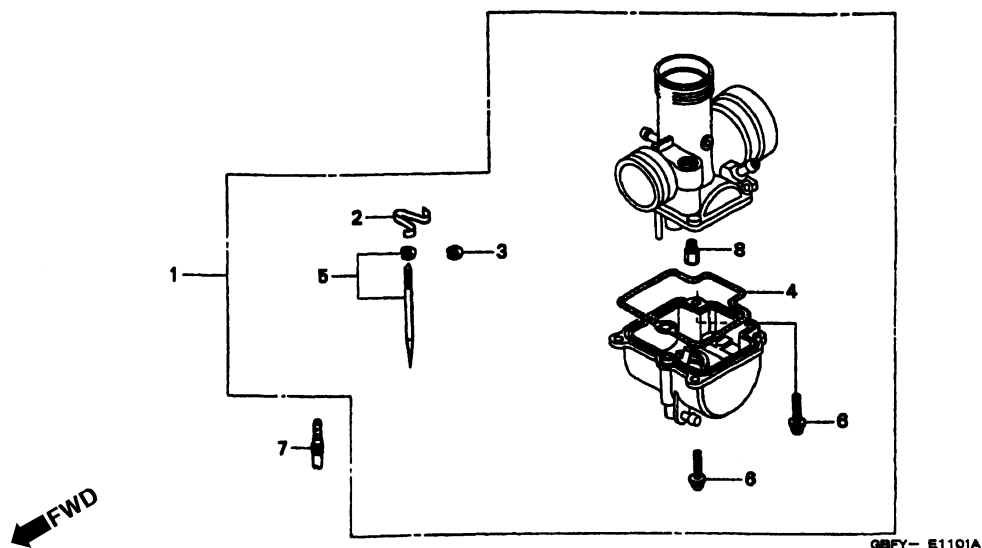

Item de serviço	T.M.O.	Ref. Nº	Nº da peça	Descrição	Qty. CR80R				Nº de série	Tipo
					Y	1	BY	B1		
		1	16020-GBF-840	Peças Opcionais, Carburador .....	(1)	(1)	(1)	(1)	.....	.....
		2	16114-GHB-610	Presilha, Agulha .....	(2)	(2)	(2)	(2)	.....	.....
		3	16115-GHB-610	Presilha .....	(20)	(20)	(20)	(20)	.....	.....
		4	16163-KBA-850	Junta, Cuba, Bóia .....	(5)	(5)	(5)	(5)	.....	.....
		5	16201-GBF-840	Agulhas, Jogo (F1340G24NAAAG) .....	(1)	(1)	(1)	(1)	.....	.....
			16202-GBF-840	Agulhas, Jogo (F1340G24NAAH) .....	(1)	(1)	(1)	(1)	.....	.....
			16203-GBF-840	Agulhas, Jogo (F1340G24NAAK) .....	(1)	(1)	(1)	(1)	.....	.....
			16204-GBF-840	Agulhas, Jogo (F1340G24NAAL) .....	(1)	(1)	(1)	(1)	.....	.....
		6	93892-04016-18	Parafuso Arruela, 4 x 16 .....	(10)	(10)	(10)	(10)	.....	.....
		7	99103-440-0450	Gicleur, Marcha Lenta, # 45 .....	(1)	(1)	(1)	(1)	.....	.....
			99103-440-0480	Gicleur, Marcha Lenta, # 48 .....	(1)	(1)	(1)	(1)	.....	.....
			99103-440-0520	Gicleur, Marcha Lenta, # 52 .....	(1)	(1)	(1)	(1)	.....	.....
			99103-440-0550	Gicleur, Marcha Lenta, # 55 .....	(1)	(1)	(1)	(1)	.....	.....
		8	99113-GHB-1150	Gicleur, Principal, # 115 .....	(1)	(1)	(1)	(1)	.....	.....
			99113-GHB-1180	Gicleur, Principal, # 118 .....	(1)	(1)	(1)	(1)	.....	.....
			99113-GHB-1200	Gicleur, Principal, # 120 .....	(1)	(1)	(1)	(1)	.....	.....
			99113-GHB-1220	Gicleur, Principal, # 122 .....	(1)	(1)	(1)	(1)	.....	.....
			99113-GHB-1280	Gicleur, Principal, # 128 .....	(1)	(1)	(1)	(1)	.....	.....
			99113-GHB-1300	Gicleur, Principal, # 130 .....	(1)	(1)	(1)	(1)	.....	.....
			99713-GHB-1320	Gicleur, Principal, # 132 .....	(1)	(1)	(1)	(1)	.....	.....
			99113-GHB-1350	Gicleur, Principal, # 135 .....	(1)	(1)	(1)	(1)	.....	.....

## EOP-1

### Juntas Jogo

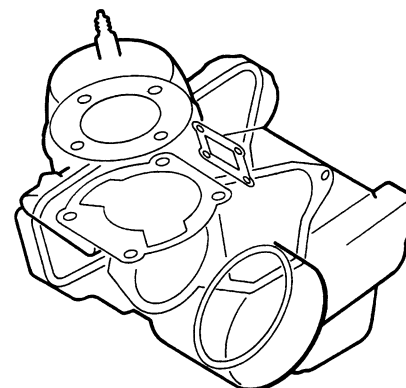
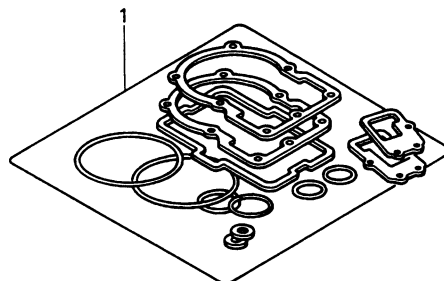

ENG3- X0003 A

Item de serviço	T.M.O.	Ref. Nº	Nº da peça	Descrição	Qtde.				Nº de série	Tipo
					Y	1	BY	B1		
		1	06111-GBF-831	Juntas, Jogo (Peças Componentes) .....	1	-	1	-	.....	.....
			11191-GBF-830	Junta, Carcaça .....	1	-	1	-	.....	.....
			11342-GC4-710	Junta, Tampa Lateral Esquerda .....	1	-	1	-	.....	.....
			11393-GBF-830	Junta, Tampa Lateral Direita.....	1	-	1	-	.....	.....
			12191-GBF-830	Junta, Cilindro.....	1	-	1	-	.....	.....
			12251-GS2-621	Junta, Cabeçote .....	1	-	1	-	.....	.....
			14132-GBF-830	Junta A, Palheta.....	1	-	1	-	.....	.....
			18291-GS2-621	Junta, Tubo, Escape.....	1	-	1	-	.....	.....
			19229-GBF-830	Junta, Bomba D'Água.....	1	-	1	-	.....	.....
			90407-259-000	Guarnição, Registro, Dreno, 12,5 x 20 .....	1	-	1	-	.....	.....
			91305-GC4-601	Anel, Vedação, Especial (ARAI) .....	1	-	1	-	.....	.....
			91370-461-000	Anel, Vedação, 11,9 x 2,2.....	1	-	1	-	.....	.....
			90447-KE1-000	Arruela, Vedação, 7 mm .....	1	-	1	-	.....	.....
			90543-273-000	Guarnição, Garfo Dianteiro.....	1	-	1	-	.....	.....



## C-1

### Interruptores • Cabos

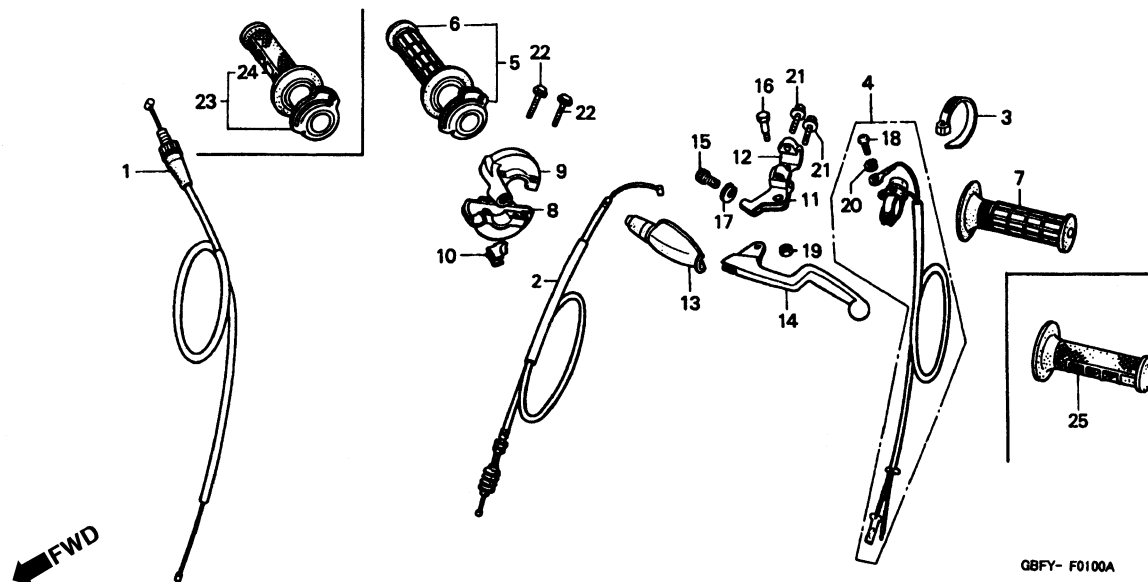

3

Item de serviço	T.M.O.	Ref. Nº	Nº da peça	Descrição	Qt. CR80R				Nº de série	Tipo
					Y	1	BY	B1		
Cabo Comp., Acelerador .....	0,2	1	17910-GBF-830	Cabo Comp., Acelerador .....	1	1	1	1	.....	.....
• Cabo Comp., Embreagem .....		2	22870-GBF-830	Cabo Comp., Embreagem .....	1	1	1	1	.....	.....
• Interruptor Comp., Partida .....		3	32161-404-000	Presilha B1, Fiação .....	1	1	1	1	.....	.....
• Manopla Direita .....		4	35130-GM7-700	Interruptor Comp., Partida, Emergência .....	1	1	1	1	.....	.....
• Suporte, Alavanca Esquerda .....		5	53140-GC4-600	Manopla Comp., Acelerador .....	1	-	1	-	.....	.....
Manopla Comp., Acelerador .....	0,1	6	53165-430-000	Manopla Direita, Comp. ....	1	-	1	-	.....	.....
• Manopla, Esquerda .....		7	53166-430-000	Manopla Esquerda, Comp. ....	1	-	1	-	.....	.....
• Carcaça B, Manopla .....		8	53167-GC4-830	Carcaça A, Manopla .....	1	1	1	1	.....	.....
• Alavanca, Esquerda .....		9	53168-GC4-830	Carcaça B, Manopla .....	1	1	1	1	.....	.....
		10	53169-GC4-730	Deslizador, Cabo, Acelerador .....	1	1	1	1	.....	.....
		11	53172-KAE-730	Suporte, Alavanca Esquerda .....	1	1	1	1	.....	.....
		12	53174-KCE-670	Suporte Superior, Alavanca .....	1	1	1	1	.....	.....
		13	53177-430-000	Capa, Alavanca Esquerda .....	1	1	1	1	.....	.....
		14	53178-KZ4-A10	Alavanca, Esquerda .....	1	1	1	1	.....	.....
		15	53192-203-000	Parafuso, Ajuste .....	1	1	1	1	.....	.....
		16	90114-428-870	Parafuso, Articulação .....	1	1	1	1	.....	.....
		17	90321-315-670	Porca, Fixação .....	1	1	1	1	.....	.....
		18	93500-04012-1A	Parafuso Phillips, 4 x 12 .....	1	1	1	1	.....	.....
		19	94001-06000-0S	Porca Sextavada, 6 mm .....	1	1	1	1	.....	.....
		20	94111-04000	Arruela, Pressão, 4 mm .....	1	1	1	1	.....	.....

C-1

Interruptores • Cabos

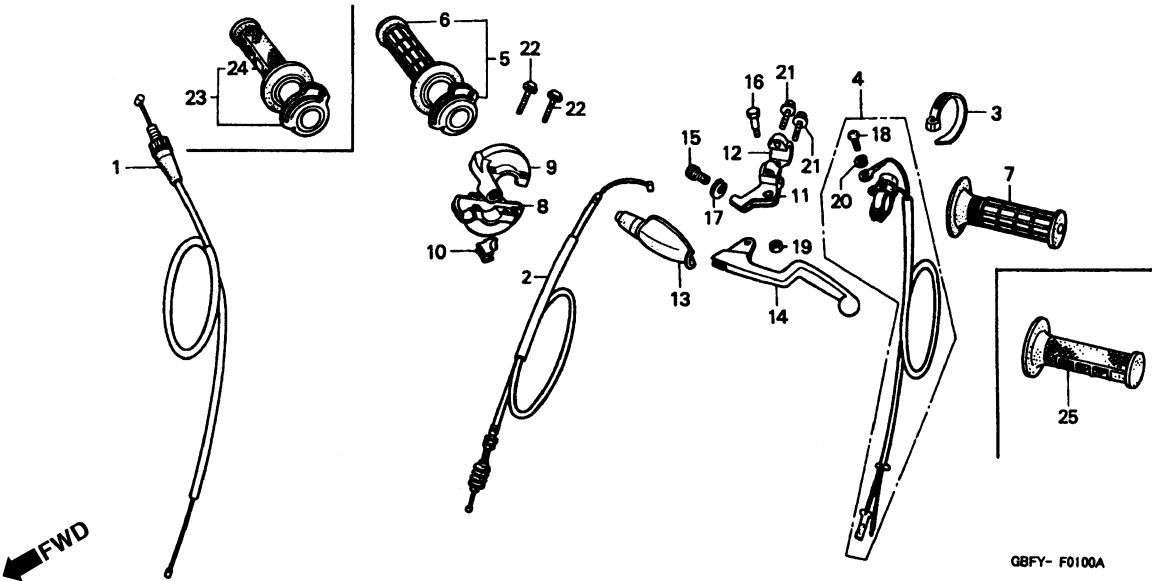

Item de serviço	T.M.O.	Ref. Nº	Nº da peça	Descrição	Qtd.				Nº de série	Tipo
					Y	1	BY	B1		
		21	96001-06022-00	Parafuso Flange, 6 x 22 .....	2	2	2	2	.....	.....
		22	96001-06025-07	Parafuso Flange, 6 x 25 .....	2	2	2	2	.....	.....
		23	53140-GBF-J60	Manopla Comp., Acelerador .....	-	1	-	1	.....	.....
		24	53165-GBF-J60	Manopla Direita.....	-	1	-	1	.....	.....
		25	53166-GBF-J60	Manopla Esquerda .....	-	1	-	1	.....	.....

## C-2

### Cilindro Mestre Freio Dianteiro

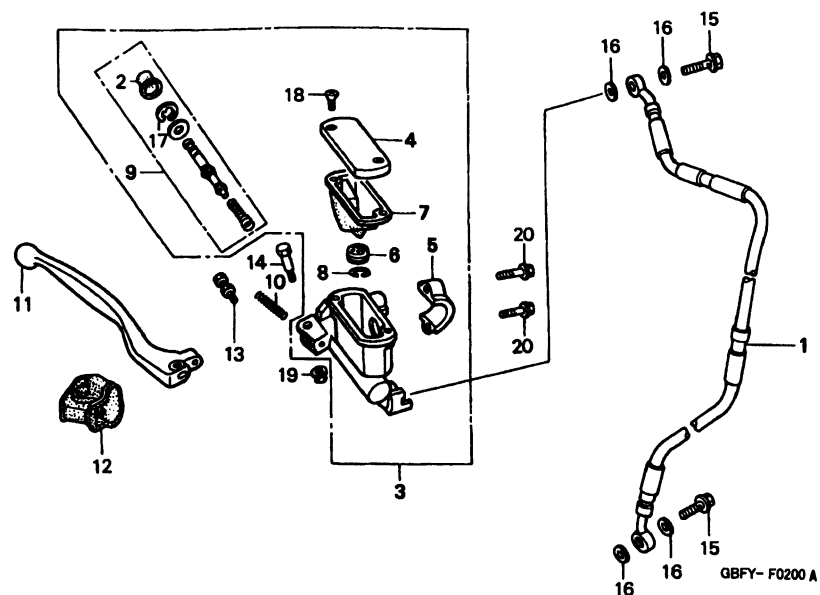

3

Item de serviço	T.M.O.	Ref. Nº	Nº da peça	Descrição	Qt. CR80R				Nº de série	Tipo
					Y	1	BY	B1		
Mangueira, Freio Dianteiro .....	0,4	1	45125-GBF-J21	Mangueira, Freio Dianteiro .....	1	1	1	1	.....	.....
• Cilindro Mestre, Freio Dianteiro		2	45504-KN5-006	Capa, Comp. ....	1	1	1	1	.....	.....
• Pistão, Cilindro Mestre		3	45510-GBF-J01	Cilindro Mestre, Freio Dianteiro (NISSIN) .....	1	1	1	1	.....	.....
Diafragma .....	0,1	4	45513-KCE-671	Tampa, Reservatório, Cilindro Mestre .....	1	1	1	1	.....	.....
• Alavanca, Direita		5	45517-GW0-751	Suporte, Cilindro Mestre .....	1	1	1	1	.....	.....
		6	45518-KA3-731	Separador Comp. ....	1	1	1	1	.....	.....
		7	45520-KA3-731	Diafragma .....	1	1	1	1	.....	.....
		8	45523-KA3-731	Anel .....	1	1	1	1	.....	.....
		9	45530-KCE-671	Cilindro Mestre, Jogo .....	1	1	1	1	.....	.....
		10	53174-KN5-006	Mola, Alavanca, Freio .....	1	1	1	1	.....	.....
		11	53175-KCE-670	Alavanca, Direita .....	1	1	1	1	.....	.....
		12	53176-ML3-791	Capa, Alavanca Direita .....	1	1	1	1	.....	.....
		13	90111-ML3-791	Parafuso, Ajuste .....	1	1	1	1	.....	.....
		14	90114-166-006	Parafuso, Articulação .....	1	1	1	1	.....	.....
		15	90145-MS9-612	Parafuso, Óleo, 10 x 22 .....	2	2	2	2	.....	.....
		16	90545-300-000	Arruela, Parafuso, Óleo .....	4	4	4	4	.....	.....
		17	90651-MA5-671	Anel Elástico .....	1	1	1	1	.....	.....
		18	93600-04012-1G	Parafuso Phillips, 4 x 12 .....	2	2	2	2	.....	.....
		19	94050-06000	Porca Flange, 6 mm .....	1	1	1	1	.....	.....
		20	96001-06022-00	Parafuso Flange, 6 x 22 .....	2	2	2	2	.....	.....

## C-3

### Guidão

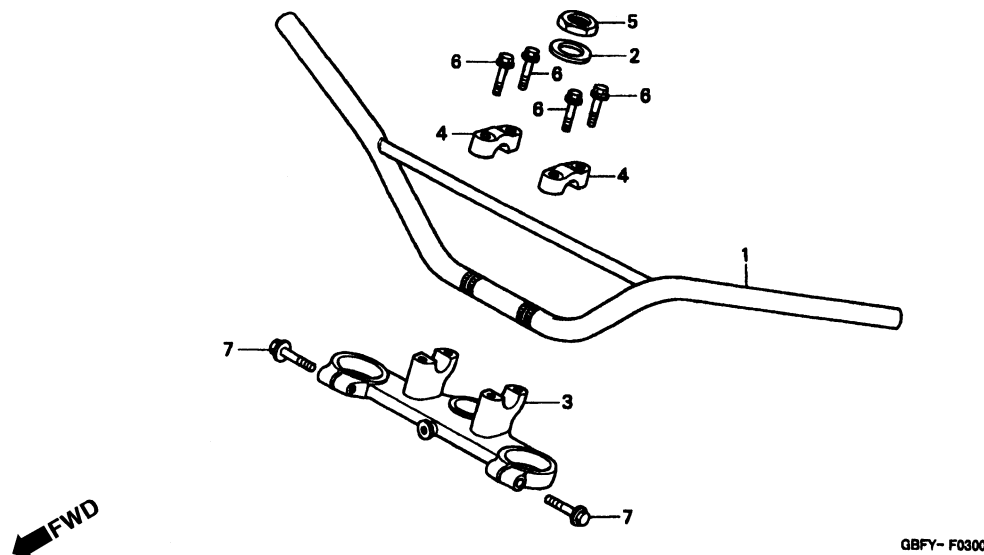

Item de serviço	T.M.O.	Ref. Nº	Nº da peça	Descrição	Qtde. CR80R				Nº de série	Tipo
					Y	1	BY	B1		
Guidão .....	0,4	1	53100-GBF-J20ZB	Guidão Comp., *NH-262* Prata Terra Metálica.....	1	1	1	1	.....	.....
Mesa Superior .....	0,3	2	53215-GF8-000	Arruela, Mesa Superior .....	1	1	1	1	.....	.....
		3	53230-GBF-830	Mesa Superior.....	1	1	1	1	.....	.....
		4	53231-KZ3-600	Suporte Superior.....	2	2	2	2	.....	.....
		5	90304-425-000	Porca, Coluna, Direção.....	1	1	1	1	.....	.....
		6	96400-08032-00	Parafuso Flange, 8 x 32 .....	4	4	4	4	.....	.....
		7	96400-08035-00	Parafuso Flange, 8 x 35 .....	2	2	2	2	.....	.....

## C-4

### Coluna de Direção

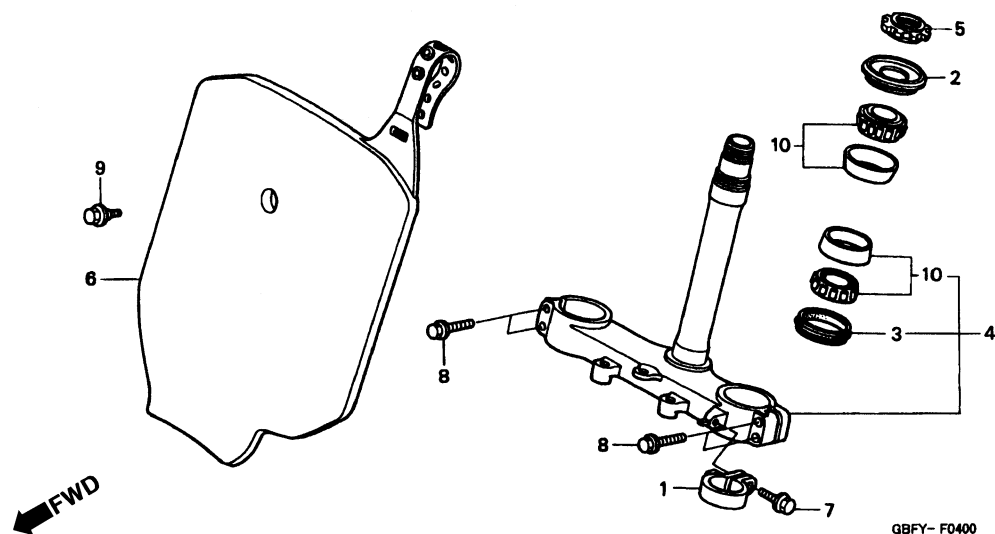

Item de serviço	T.M.O.	Ref. Nº	Nº da peça	Descrição	Qtd.				Nº de série	Tipo
					Y	1	BY	B1		
Coluna de Direção .....0,7		1	45468-KS7-830	Guia, Mangueira, Freio Dianteiro.....	1	1	1	1	.....	.....
• Rolamento Superior, Coluna de Direção		2	53214-KA3-732	Retentor de Pó (ARAI) .....	1	1	1	1	.....	.....
(Lado Inferior 0,8)		3	53214-KA4-701	Retentor de Pó (ARAI) .....	1	1	1	1	.....	.....
Porca Superior, Coluna Direção.....0,4		4	53219-GBF-J20	Coluna de Direção Comp.....	1	1	1	1	.....	.....
Placa Dianteira, Número.....0,1		5	53229-MN1-650	Porca Superior, Coluna de Direção.....	1	1	1	1	.....	.....
		6	61136-GBF-830ZB	Placa Dianteira, Números, *NH-196* Branco Ross .	1	1	1	1	.....	.....
		7	90106-MJ0-000	Parafuso Flange, 6 x 16.....	1	1	1	1	.....	.....
		8	90107-KF0-000	Parafuso Flange, 8 x 40.....	4	4	4	4	.....	.....
		9	90112-GC3-000	Parafuso Especial, 5 mm.....	1	1	1	1	.....	.....
		10	91015-425-832	Rolamento Superior (NACHI).....	2	2	2	2	.....	.....

# **C-5** **Pára-Lama Dianteiro**

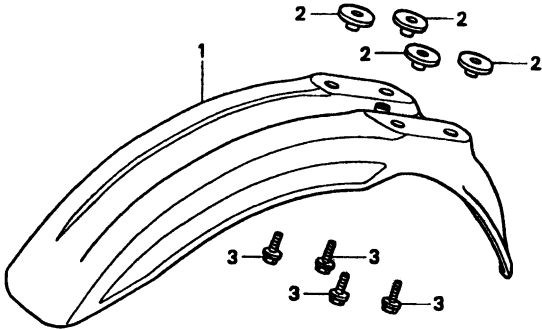

GBFY- F0500

Item de serviço	T.M.O.	Ref. Nº	Nº da peça	Descrição	Qtd. CR80R				Nº de série	Tipo
					Y	1	BY	B1		
Pára-Lama Dianteiro.....0,1		1	61101-GBF-J40ZA	Pára-Lama Dianteiro, *R-254R* Vermelho Explosão	1	1	1	1	.....	.....
		2	90512-300-000	Arruela, 6 x 20.....	4	4	4	4	.....	.....
		3	93404-06016-08	Parafuso Arruela, 6 x 16 .....	4	4	4	4	.....	.....

## C-6

### Garfo Dianteiro

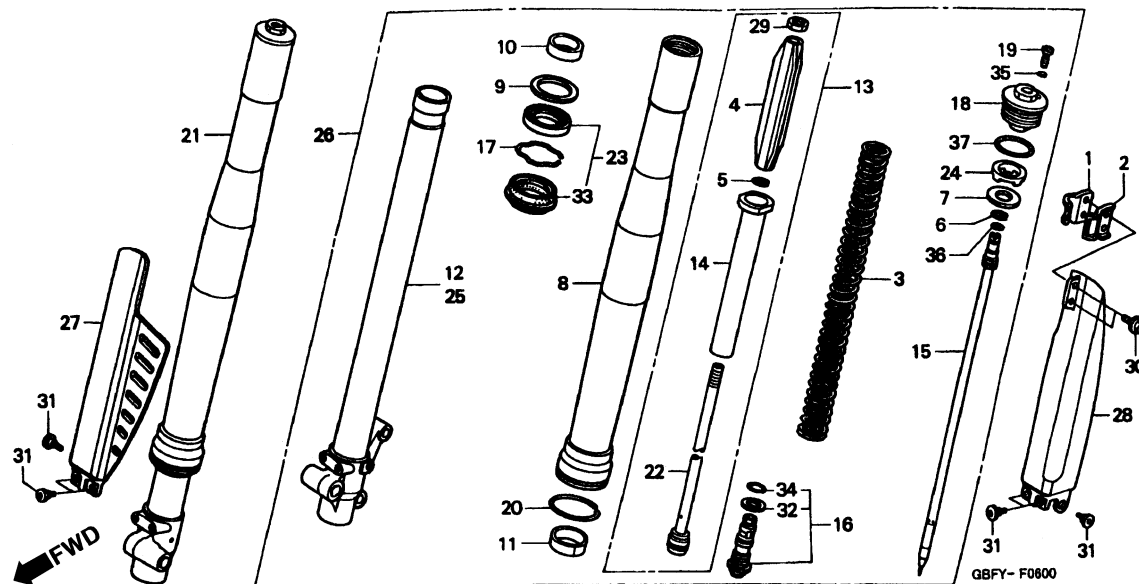

3

Item de serviço	T.M.O.	Ref. Nº	Nº da peça	Descrição	Qt. CR80R				Nº de série	Tipo
					Y	1	BY	B1		
Mola, Garfo Dianteiro.....0,4 (Adicionar 0,2 por Unidade)		1	45461-GBF-J00	Presilha A, Mangueira, Freio Dianteiro .....	1	1	1	1	.....	.....
		2	45462-GBF-J00	Presilha B, Mangueira, Freio Dianteiro .....	1	1	1	1	.....	.....
• Cilindro Externo, Garfo Dianteiro Direito (Adicionar 0,1 por Unidade)		3	51402-GBF-831	Mola, Garfo Dianteiro (2,55 N/mm, 0,26 KGF/mm) ..	2	2	(2)	(2)	.....	.....
• Cilindro Externo, Garfo Dianteiro Esquerdo (Adicionar 0,1 por Unidade)			51401-GBF-831	Mola, Garfo Dianteiro (2,75 N/mm, 0,28 KGF/mm) ..	(2)	(2)	2	2	.....	.....
			51402-GBF-J01	Mola, Garfo Dianteiro (2,35 N/mm, 0,24 KGF/mm) ..	(2)	(2)	-	-	.....	.....
Tubo Externo .....1,0 (Adicionar 0,7 por Unidade)			51401-GBF-861	Mola, Garfo Dianteiro (2,94 N/mm, 0,30 KGF/mm) ..	-	-	(2)	(2)	.....	.....
• Tubo Comp., Deslizador Direito (Adicionar 0,7 por Unidade)		4	51404-GBF-831	Guia, Mola.....	2	2	2	2	.....	.....
• Tubo Comp., Deslizador Esquerdo (Adicionar 0,7 por Unidade)		5	51405-GBF-831	Anel, Limitador.....	2	2	2	2	.....	.....
		6	51405-MC7-003	Anel, Limitador.....	2	2	2	2	.....	.....
• Tubo Comp., Deslizador Esquerdo (Adicionar 0,5 por Unidade)		7	51408-GBF-831	Assento, Mola .....	2	2	2	2	.....	.....
Amortecedor Comp., Dianteiro.....0,8 (Inclui Peça Relativa)		8	51410-GBF-J21	Tubo, Externo.....	2	2	-	-	.....	.....
			51410-GBF-J31	Tubo, Externo.....	-	-	2	2	.....	.....
Anel, Garfo Dianteiro .....0,9 (Adicionar 0,6 por Unidade)		9	51412-461-003	Anel, Limitador.....	2	2	2	2	.....	.....
		10	51414-GBF-831	Bucha, Guia.....	2	2	2	2	.....	.....
		11	51415-GBF-831	Bucha, Deslizadora .....	2	2	2	2	.....	.....
Protetor Direito, Garfo Dianteiro .....0,1		12	51420-GBF-J21	Tubo Comp., Deslizador Direito .....	1	1	1	1	.....	.....
Protetor Esquerdo, Garfo Dianteiro .....0,2 (Um ou Todos)		13	51430-GBF-J21	Amortecedor Comp., Dianteiro.....	2	2	2	2	.....	.....
		14	51431-GBF-J01	Amortecedor Comp., Dianteiro.....	2	2	2	2	.....	.....
		15	51436-GBF-J01	Vareta.....	2	2	2	2	.....	.....
		16	51441-GBF-J21	Parafuso, Comp., Central .....	2	2	2	2	.....	.....

## C-6

### Garfo Dianteiro

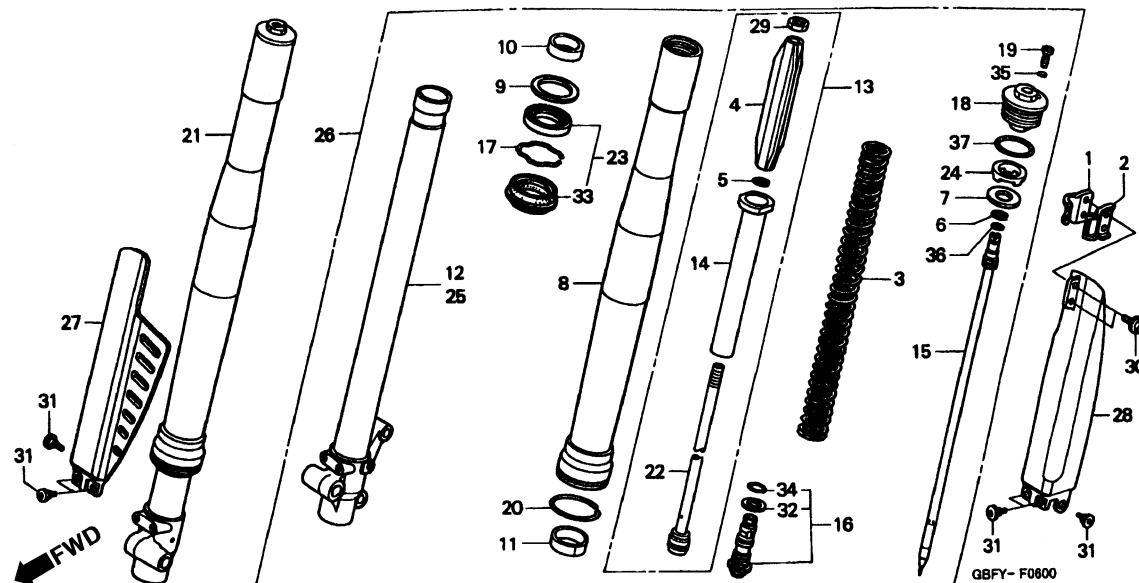

Item de serviço	T.M.O.	Ref. Nº	Nº da peça	Descrição	Qtd. CR80R				Nº de série	Tipo
					Y	1	BY	B1		
		17	51447-KR6-003	Anel Limitador.....	2	2	2	2	.....	.....
		18	51450-GBF-831	Parafuso, Garfo Dianteiro .....	2	2	2	2	.....	.....
		19	51456-KZ3-731	Parafuso, Plugue.....	2	2	2	2	.....	.....
		20	51476-GBF-831	Anel, Limitador.....	2	2	2	2	.....	.....
		21	51480-GBF-J21	Garfo Dianteiro Direito .....	1	1	-	-	.....	.....
			51480-GBF-J31	Garfo Dianteiro Direito .....	-	-	1	1	.....	.....
		22	51481-GBF-J21	Vareta Comp., Pistão.....	2	2	2	2	.....	.....
		23	51490-GBF-J21	Vedador, Garfo Dianteiro.....	2	2	2	2	.....	.....
		24	51517-GBF-831	Coxim, Limitador.....	2	2	2	2	.....	.....
		25	51520-GBF-J21	Tubo Comp., Deslizador Esquerdo .....	1	1	1	1	.....	.....
		26	51580-GBF-J21	Garfo Dianteiro Esquerdo .....	1	1	-	-	.....	.....
			51580-GBF-J31	Garfo Dianteiro Esquerdo .....	-	-	1	1	.....	.....
		27	51610-GBF-680ZB	Protetor Direito, Garfo Dianteiro (T NATURAL).....	1	1	1	1	.....	.....
		28	51620-GBF-680ZB	Protetor Esquerdo, Garfo Dianteiro (T NATURAL).....	1	1	1	1	.....	.....
		29	52482-GBF-831	Porca Sextavada, 10 mm.....	2	2	2	2	.....	.....
		30	90113-KZ3-000	Parafuso Flange, 6 mm.....	2	2	2	2	.....	.....



C-6

Garfo Dianteiro

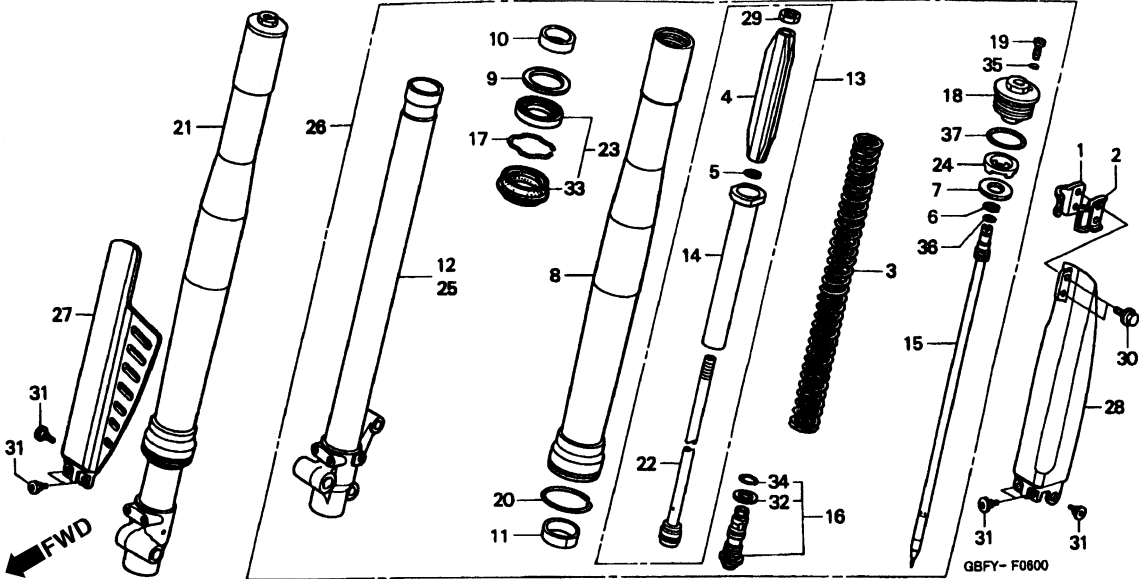

3

Item de serviço	T.M.O.	Ref. Nº	Nº da peça	Descrição	Qtd.				Nº de série	Tipo
					Y	1	BY	B1		
		31	90113-MAC-780	Parafuso, Protetor .....	6	6	6	6	.....	.....
		32	90544-KZ3-003	Arruela, Especial.....	2	2	2	2	.....	.....
		33	91254-GBF-831	Retentor, Pó .....	2	2	2	2	.....	.....
		34	91256-GCS-003	Anel, Vedação, 15,5 x 1,5.....	2	2	2	2	.....	.....
		35	91301-K13-731	Anel, Vedação, 2,8 x 1,9.....	2	2	2	2	.....	.....
		36	91310-MJ0-003	Anel, Vedação .....	2	2	2	2	.....	.....
		37	91356-MW0-003	Anel, Vedação, 37,2 x 2,6 (SHOWA).....	2	2	2	2	.....	.....

## C-7

### Cáliper Freio Dianteiro

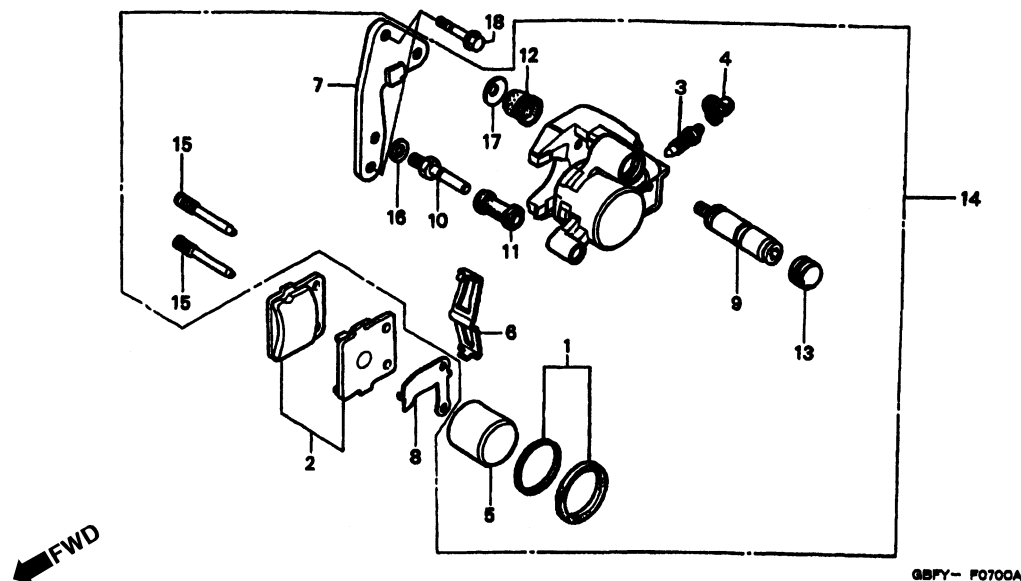

Item de serviço	T.M.O.	Ref. Nº	Nº da peça	Descrição	Qtd. CR80R				Nº de série	Tipo
					Y	1	BY	B1		
Pastilha Dianteira, Jogo.....0,2		1	06451-166-405	Vedador, Pistão .....	1	1	1	1	.....	.....
Pistão .....0,5		2	06455-GBF-J01	Pastilha, Dianteira .....	1	1	1	1	.....	.....
(Inclui Peça Relativa)		3	43352-568-003	Parafuso, Respiro .....	1	1	1	1	.....	.....
Cáliper Freio, Dianteiro Esquerdo .....0,4		4	43353-461-771	Tampa, Parafuso, Respiro .....	1	1	1	1	.....	.....
		5	45107-166-006	Pistão .....	1	1	1	1	.....	.....
		6	45108-166-006	Mola, Pastilha.....	1	1	1	1	.....	.....
		7	45110-GC4-601	Suporte, Esquerdo.....	1	1	1	1	.....	.....
		8	45114-GE3-601	Calço Esquerdo .....	1	1	1	1	.....	.....
		9	45115-GE3-602	Pino, Deslizador .....	1	1	1	1	.....	.....
		10	45131-166-016	Pino, Parafuso.....	1	-	-	-	~ YK700186	CM
					1	-	1	-	~ YK040080	ED
					1	-	1	-	~ YK100300	U
					-	-	1	-	~ YK400225	CM
			45131-GZ0-006	Pino, Parafuso.....	1	-	-	-	YK700187~	CM
					1	-	1	-	YK040081~	ED
					1	-	1	-	YK100301~	U
					-	-	1	-	YK400226~	CM
		11	45132-166-016	Capa, Pino, Parafuso (NISSIN).....	1	1	1	1	.....	.....
		12	45133-166-016	Capa, Pino .....	1	1	1	1	.....	.....
		13	45134-GE3-601	Plugue, Vedação .....	1	1	1	1	.....	.....

## C-7

### Cáliper Freio Dianteiro

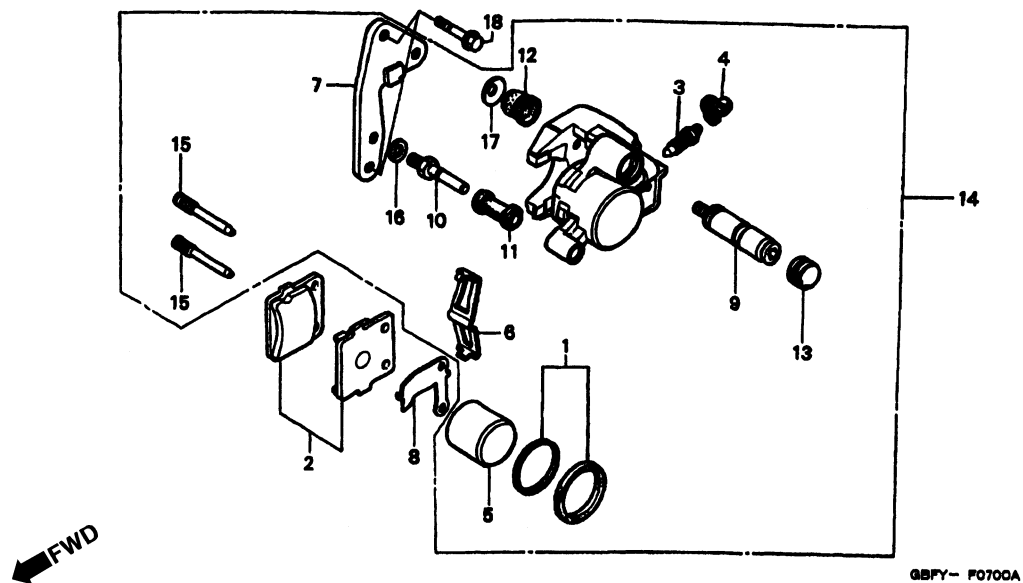

Item de serviço	T.M.O.	Ref. Nº	Nº da peça	Descrição	Qtd.				Nº de série	Tipo
					Y	1	BY	B1		
		14	45150-GS2-305	Cáliper, Freio Dianteiro Esquerdo (NISSIN) .....	1	1	1	1	.....	.....
		15	45215-GC4-602	Pino .....	2	2	2	2	.....	.....
		16	45216-166-006	Arruela, Pressão .....	1	1	1	1	.....	.....
		17	45218-166-006	Arruela, Conica, Pressão .....	1	1	1	1	.....	.....
		18	90131-KBV-003	Parafuso Flange, 8 x 32 .....	2	2	2	2	.....	.....

## C-8

### Roda Dianteira

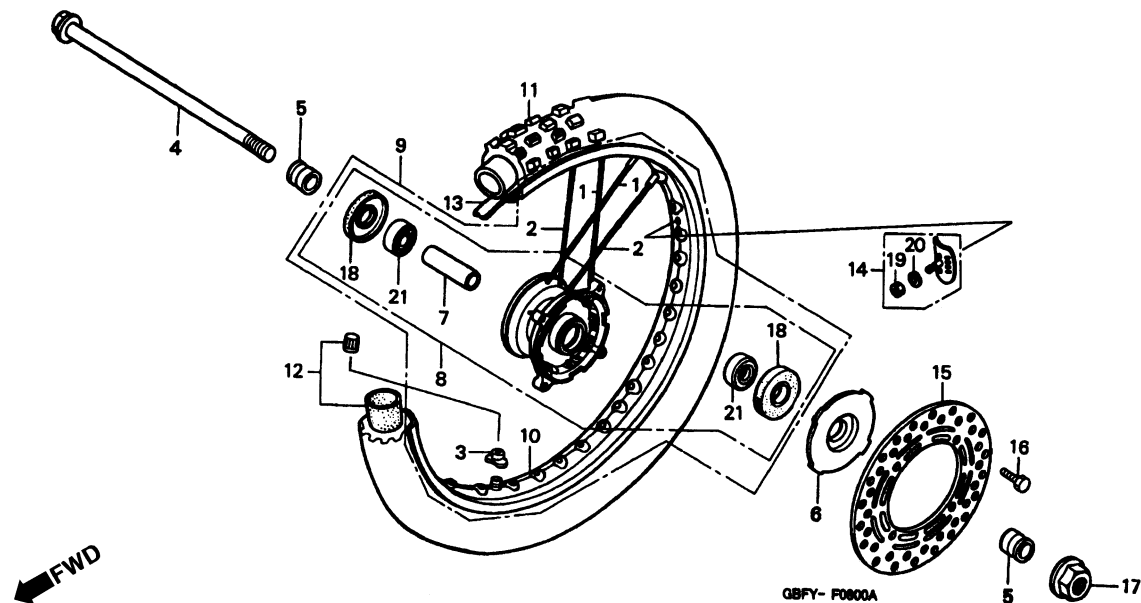

Item de serviço	T.M.O.	Ref. Nº	Nº da peça	Descrição	Qtđ. CR80R				Nº de série	Tipo
					Y	1	BY	B1		
Eixo, Roda Dianteira .....	0,2	1	06440-GBF-830	Raio A, Dianteiro (A10 x 790) .....	14	14	-	-	.....	.....
Bucha Distanciadora, Roda Dianteira .....	0,4		06440-GBF-860	Raio A, Dianteiro (A10 x 212,5) .....	-	-	14	14	.....	.....
• Rolamento Radial Esferas, 6201U (Adicionar 0,1 por Unidade)		2	06440-GBF-830	Raio A, Dianteiro (A10 x 190) .....	14	14	-	-	.....	.....
			06441-GBF-860	Raio B, Dianteiro (A10 x 213) .....	-	-	14	14	.....	.....
Cubo Comp., Roda Dianteira .....	2,3	3	42714-KA3-710	Tampa, Aro .....	1	1	1	1	.....	.....
Roda Dianteira Comp. ....	0,9	4	44301-GBF-J00	Eixo, Roda Dianteira .....	1	1	1	1	.....	.....
Aro, Roda Dianteira .....	2,2	5	44311-GC4-600	Bucha Lateral, Roda Dianteira .....	2	2	2	2	.....	.....
Pneu, Dianteiro .....	0,8	6	44610-GC4-600	Tampa, Cubo Dianteiro .....	1	1	1	1	.....	.....
• Câmara de Ar		7	44620-GC4-600	Bucha Distanciadora, Roda Dianteira .....	1	1	1	1	.....	.....
Disco, Freio Dianteiro .....	0,3	8	44635-GBF-830	Cubo Comp., Roda Dianteira .....	1	1	1	1	.....	.....
		9	44650-GBF-830	Roda Dianteira Comp .....	1	1	-	-	.....	.....
			44650-GBF-860	Roda Dianteira Comp .....	-	-	1	1	.....	.....
		10	44701-GBF-831	Aro, Roda Dianteira .....	1	1	-	-	.....	.....
			44701-GBF-861	Aro, Roda Dianteira .....	-	-	1	1	.....	.....
		11	44711-G S2-751	Pneu Dianteiro (INOUE) (70/100-17 40M M68) .....	1	1	-	-	.....	U
			44711-GS2-771	Pneu Dianteiro (BS) (70/100-17 40M M23) .....	1	1	-	-	.....	CM,ED
			44711-GBF-871	Pneu Dianteiro (BS) (70/100-19 42M M61) .....	-	-	1	1	.....	.....
		12	44712-GC4-601	Câmara de Ar (70/100-17) (BS) .....	1	1	-	-	.....	CM,ED
			44712-GC4-611	Câmara de Ar (70/100-17) (INOUE) .....	1	1	-	-	.....	U
			44712-GBF-871	Câmara de Ar (70/100-19) (BS) .....	-	-	1	1	.....	.....

## C-8

### Roda Dianteira

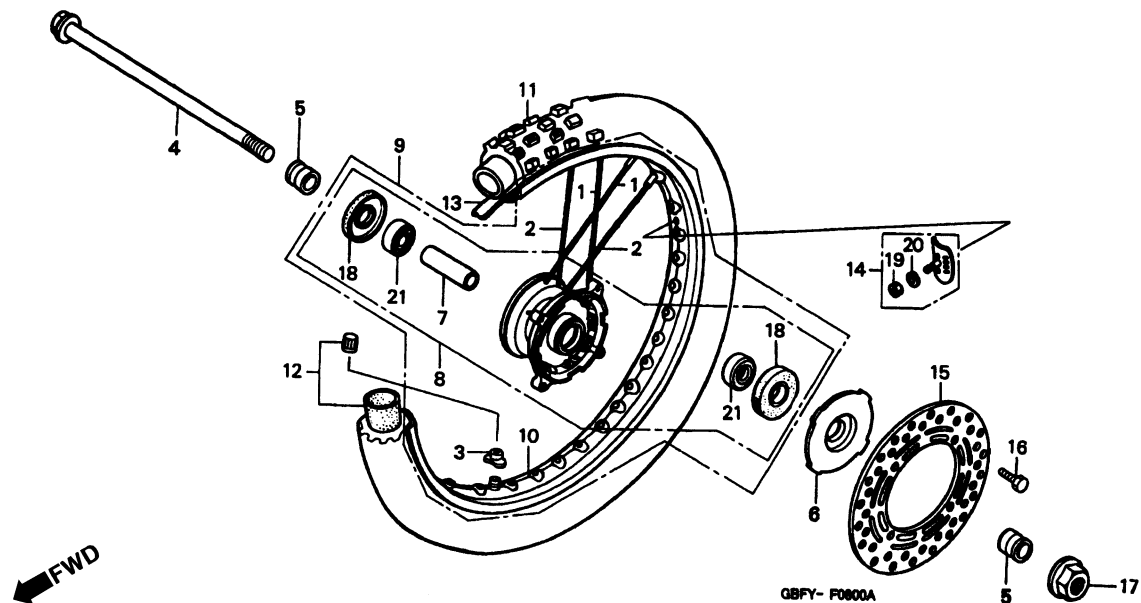

Item de serviço	T.M.O.	Ref. Nº	Nº da peça	Descrição	Qtd.				Nº de série	Tipo
					Y	1	BY	B1		
		13	44713-GC4-003	Protetor Camara (1,40-17) (BS) .....	1	1	-	-	.....	CM, ED
			44713-GC4-671	Protetor Camara (1,40-17) (INOUE) .....	1	1	-	-	.....	U
			44713-110-003	Protetor Camara (1,40-19) (BS) .....	-	-	1	1	.....	.....
		14	44715-GC4-000	Trava, Aro (1,40) .....	1	1	1	1	.....	.....
		15	45351-GBF-830	Disco, Freio Dianteiro .....	1	1	1	1	.....	.....
		16	90105-KAE-870	Parafuso, Disco, 6 x 17 .....	4	4	4	4	.....	.....
		17	90306-KF0-003	Porca Flange, 12 mm .....	1	1	1	1	.....	.....
		18	90745-GC4-701	Retentor, Pó, 32 x 21 x 5 (NOK) .....	2	2	2	2	.....	.....
		19	94001-08000-0S	Porca Sextavada, 8 mm .....	1	1	1	1	.....	.....
		20	94111-08000	Arruela, Pressão, 5 mm .....	1	1	1	1	.....	.....
		21	96140-62010-10	Rolamento Radial Esferas, 6201U .....	2	2	2	2	.....	.....

## C-9

### Cáliper Freio Traseiro

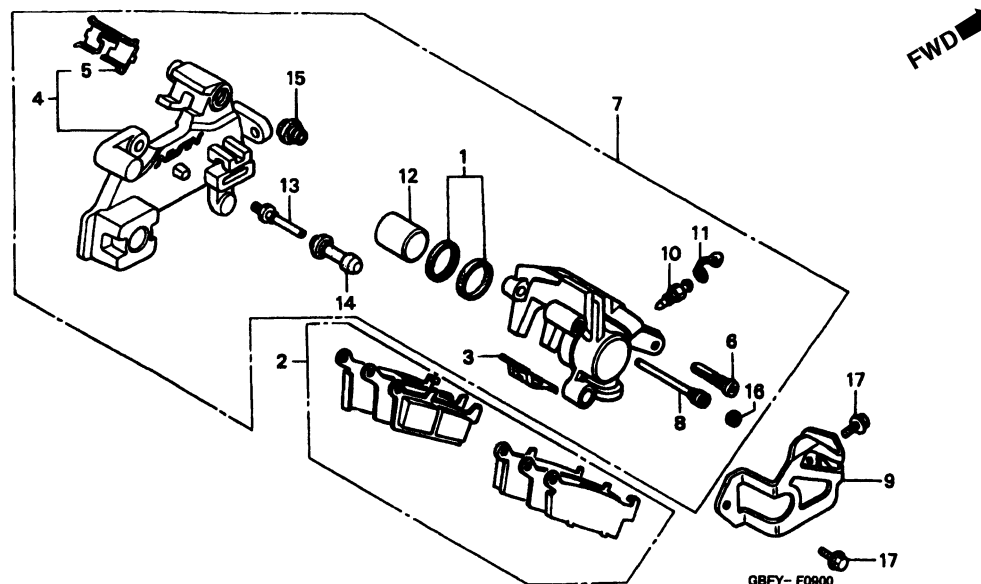

Item de serviço	T.M.O.	Ref. Nº	Nº da peça	Descrição	Qt. CR80R				Nº de série	Tipo
					Y	1	BY	B1		
Pastilha, Freio Traseiro.....0,1		1	06431-MA3-405	Vedador, Pó .....	1	1	1	1	.....	.....
• Protetor, Cáliper Traseiro		2	43105-KZ1-405	Pastilha, Freio Traseiro .....	1	1	1	1	.....	.....
Suporte Comp. Traseiro.....0,5		3	43108-MY6-671	Mola, Pastilha.....	1	1	1	1	.....	.....
• Cáliper Comp., Freio Traseiro		4	43110-GS2-601	Suporte Comp., Traseiro.....	1	1	1	1	.....	.....
Pistão Comp.....0,6		5	43112-GT4-006	Trava .....	1	1	1	1	.....	.....
(Inclui Peça Relativa)		6	43131-KW3-006	Parafuso, Pino .....	1	1	1	1	.....	.....
		7	43150-GS2-305	Cáliper Comp., Freio Traseiro (NISSIN).....	1	1	1	1	.....	.....
		8	43215-ML3-911	Pino .....	1	1	1	1	.....	.....
		9	43340-KS6-831	Protetor, Cáliper Traseiro.....	1	1	1	1	.....	.....
		10	43352-568-003	Parafuso, Sangria .....	1	1	1	1	.....	.....
		11	43353-461-771	Capa, Parafuso, Sangria.....	1	1	1	1	.....	.....
		12	45107-MN4-016	Pistão Comp. ....	1	1	1	1	.....	.....
		13	45131-166-016	Pino, Parafuso .....	1	1	1	1	.....	.....
		14	45132-166-016	Capa, Pino, Parafuso (NISSIN).....	1	1	1	1	.....	.....
		15	45133-MA3-006	Capa B.....	1	1	1	1	.....	.....
		16	45203-MG3-016	Pino, Plugue.....	1	1	1	1	.....	.....
		17	96001-06012-00	Parafuso Flange, 6 x 12 .....	2	2	2	2	.....	.....

## C-10

## Cilindro Mestre Freio Traseiro

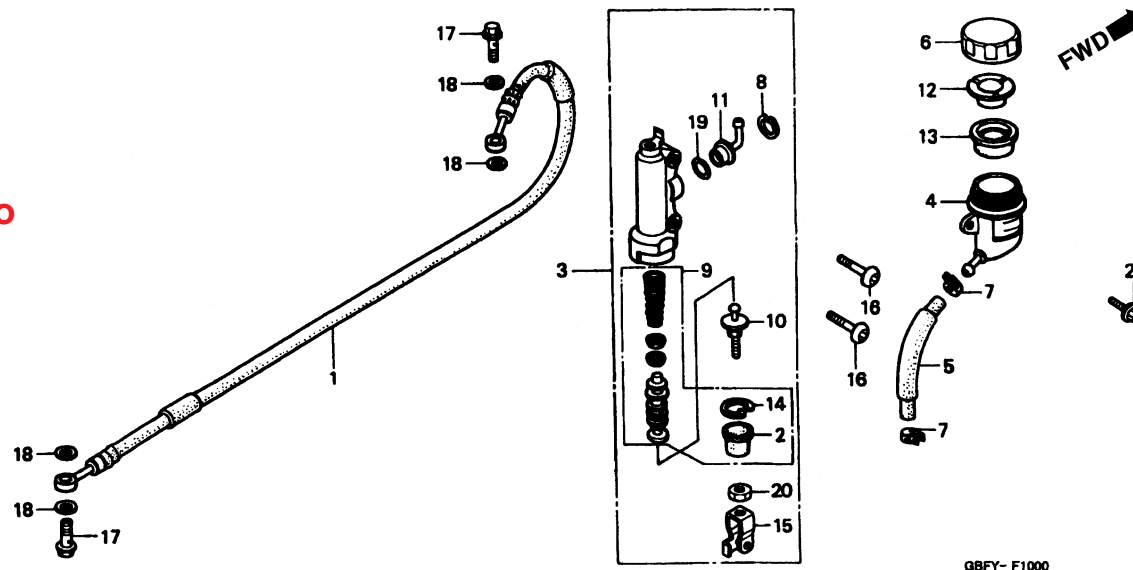

Item de serviço	T.M.O.	Ref. Nº	Nº da peça	Descrição	Y	Qtd. CR80R				Nº de série	Tipo
						1	BY	B1			
Mangueira, Freio Traseiro .....	0,6	1	43310-GBF-J21	Mangueira, Freio Traseiro .....	1	1	–	–	.....	.....	.....
Tampa, Reservatório, Cilindro Mestre .....	0,2		43310-GBF-J31	Mangueira, Freio Traseiro .....	–	–	1	1	.....	.....	.....
• Mangueira, Cilindro Mestre, Freio Traseiro		2	43504-MB2-006	Capa Comp. ....	1	1	1	1	.....	.....	.....
Pistão, Cilindro Mestre .....	0,5	3	43510-GBF-831	Cilindro Mestre, Freio Traseiro (NISSIN).....	1	1	1	1	.....	.....	.....
Diafragma . ....	0,1	4	43511-KS6-702	Reservatório, Cilindro Mestre .....	1	1	1	1	.....	.....	.....
		5	43512-GBF-831	Mangueira Traseira, Cilindro Mestre .....	1	1	1	1	.....	.....	.....
		6	43513-KS6-701	Tampa, Reservatório, Cilindro Mestre .....	1	1	1	1	.....	.....	.....
		7	43514-KS6-701	Presilha, Mangueira, Cilindro Mestre, Freio Traseiro	2	2	2	2	.....	.....	.....
		8	43517-KS6-701	Anel Elástico, Cilindro Mestre, Freio Traseiro .....	1	1	1	1	.....	.....	.....
		9	43520-MJ6-305	Pistão, Cilindro Mestre .....	1	1	1	1	.....	.....	.....
		10	43530-MJ0-006	Pino de Acionamento.....	1	1	1	1	.....	.....	.....
		11	45503-KV3-006	Conector, Cilindro Mestre.....	1	1	1	1	.....	.....	.....
		12	45518-GM9-711	Placa, Diafragma .....	1	1	1	1	.....	.....	.....
		13	45520-GM9-711	Diafragma .....	1	1	1	1	.....	.....	.....
		14	46182-500-013	Anel Elástico .....	1	1	1	1	.....	.....	.....
		15	46504-KV6-702	Junção, Braço, Freio.....	1	1	1	1	.....	.....	.....
		16	90109-K29-000	Parafuso, Cilindro Mestre, Freio Traseiro .....	2	2	2	2	.....	.....	.....
		17	90145-MS9-612	Parafuso, Óleo, 10 x 22 .....	2	2	2	2	.....	.....	.....
		18	90545-300-000	Arruela, Parafuso, Óleo.....	4	4	4	4	.....	.....	.....
		19	91212-422-006	Anel, Vedação, 14,8 x 2,4.....	1	1	1	1	.....	.....	.....

# C-10 Cilindro Mestre Freio Traseiro

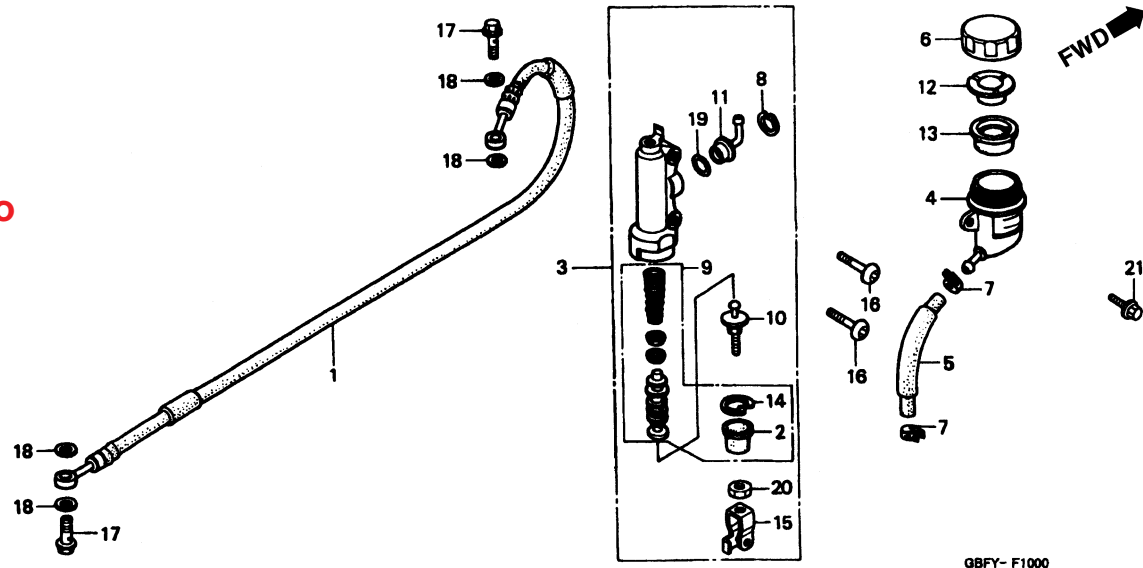

Item de serviço	T.M.O.	Ref. Nº	Nº da peça	Descrição	Qty. CR80R				Nº de série	Tipo
					Y	1	BY	B1		
		20	94002-08000-0S	Porca Sextavada, 8 mm.....	1	1	1	1	.....	.....
		21	96001-06016-00	Parafuso Flange, 6 x 16.....	1	1	1	1	.....	.....



## C-11

### Roda Traseira

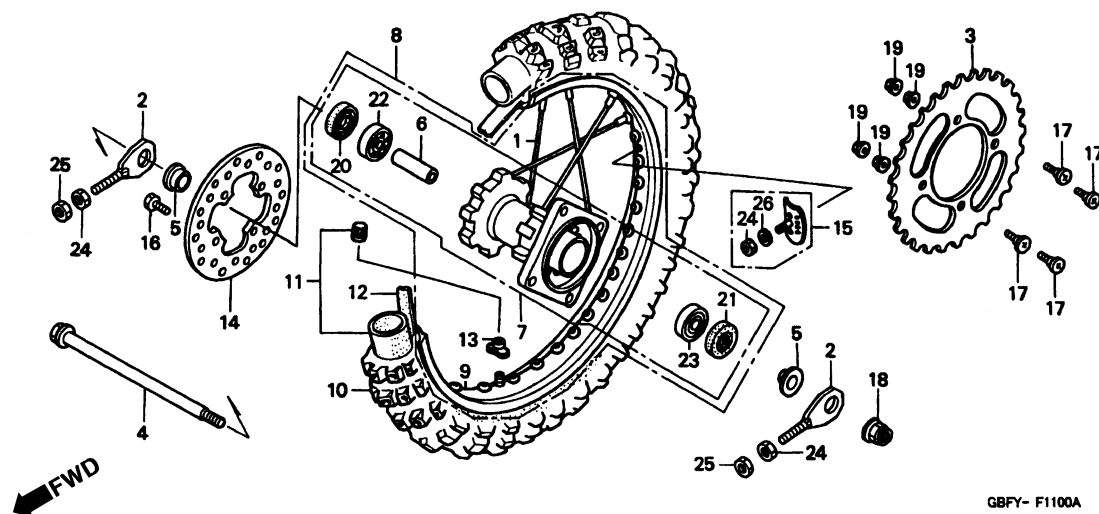

3

Item de serviço	T.M.O.	Ref. Nº	Nº da peça	Descrição	Qtđ. CR80R				Nº de série	Tipo
					Y	1	BY	B1		
Coroa, Transmissão .....	0,4	1	06420-GBF-830	Raio A, Traseiro (A10 x 173) .....	32	32	-	-	.....	.....
• Disco, Freio Traseiro .....			06420-GBF-860	Raio A, Traseiro (A10 x 195,5) .....	-	-	32	32	.....	.....
Eixo, Roda Traseira .....	0,3	2	40543-GBF-830	Ajustador, Corrente .....	2	2	2	2	.....	.....
Bucha Distanciadora, Eixo Traseiro .....	0,5	3	41201-GBF-830	Coroa Transmissão (49D) .....	1	1	-	-	.....	.....
• Rolamento Radial Esferas, 6002-SH (Adicionar 0,1 por Unidade)			41202-GBF-830	Coroa Transmissão (47D) .....	(1)	(1)	-	-	.....	.....
• Rolamento radial Esferas, 6202-SH			41202-GC4-601	Coroa, Transmissão (47D) .....	(1)	(1)	-	-	.....	.....
Cubo, Roda Traseira .....	2,4		41204-GS2-305	Coroa, Transmissão (49D) (STEEL) .....	(1)	(1)	-	-	.....	.....
Roda Traseira Comp. ....	1,0		41203-GBF-830	Coroa, Transmissão (51D) .....	(1)	(1)	-	-	.....	.....
Aro, Roda Traseira .....	2,3		41203-GC4-601	Coroa, Transmissão (51D) .....	(1)	(1)	-	-	.....	.....
Pneu Traseiro .....	0,9		41201-GBF-860	Coroa, Transmissão (55D) .....	-	-	1	1	.....	.....
• Câmara de Ar			41203-GBF-860	Coroa, Transmissão (53D) .....	-	-	(1)	(1)	.....	.....
			41202-GBF-860	Coroa, Transmissão (57D) .....	-	-	(1)	(1)	.....	.....
		4	42301-GBF-J00	Eixo, Roda Traseira .....	1	1	1	1	.....	.....
		5	42311-GBF-830	Bucha, Roda Traseira .....	2	2	2	2	.....	.....
		6	42620-GBF-830	Bucha Distanciadora, Roda Traseira .....	1	1	1	1	.....	.....
		7	42635-GBF-830	Cubo, Roda Traseira .....	1	1	1	1	.....	.....
		8	42650-GBF-830	Roda Traseira Comp. ....	1	1	-	-	.....	.....
			42650-GBF-860	Roda Traseira Comp. ....	-	-	1	1	.....	.....
		9	42701-GBF-831	Aro, Roda Traseira .....	1	1	-	-	.....	.....
			42701-GBF-861	Aro, Roda Traseira .....	-	-	1	1	.....	.....

## C-11

### Roda Traseira

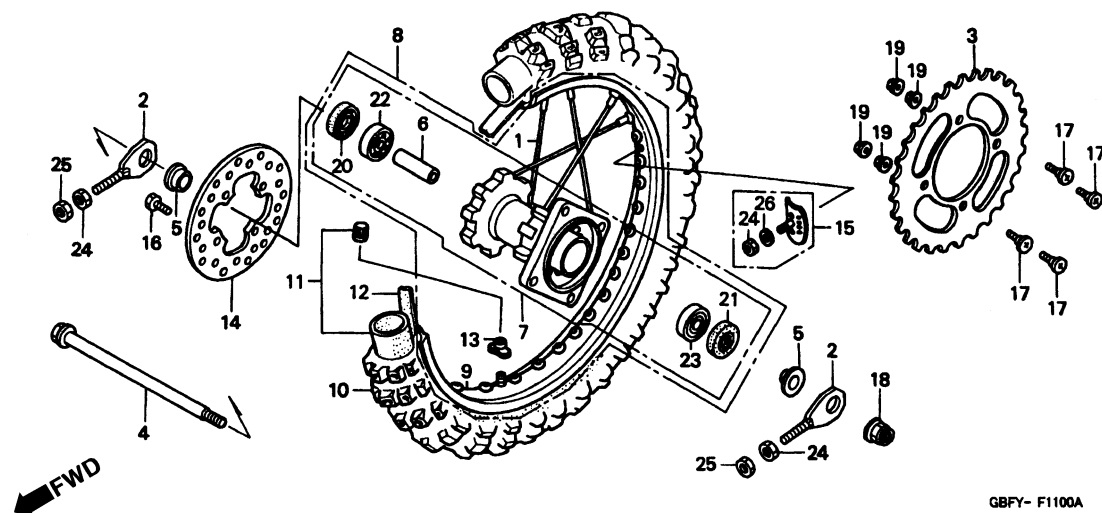

Item de serviço	T.M.O.	Ref. Nº	Nº da peça	Descrição	Qt. CR80R				Nº de série	Tipo
					Y	1	BY	B1		
		10	42711-GS2-751	Pneu Traseiro (INOUE) (90/100-14 49M M5C) .....	1	1	-	-	.....	.....
			42711-GS2-771	Pneu Traseiro (8S) (90/100-14 49M N22) .....	1	1	-	-	.....	CM, ED
			42711-GBF-871	Pneu Traseiro (BS) (90/100-16 52M M58) .....	-	-	1	1	.....	.....
		11	42712-GC4-601	Câmara de Ar (90/100-14) (BS) .....	1	1	-	-	.....	CM, ED
			42712-GC4-611	Câmara de Ar (90/100-14) (INOUE) .....	1	1	-	-	.....	U
			42712-GBF-871	Câmara de Ar (90/100-16) (BS) .....	-	-	1	1	.....	.....
		12	42713-GC4-003	Protetor, Câmara (11,60-14) (BS) .....	1	1	-	-	.....	CM, ED
			42713-GC4-671	Protetor, Câmara (1,60-14) (INOUE) .....	1	1	-	-	.....	U
			44713-118-003	Protetor, Câmara (2,15 x 16) (BS) .....	-	-	1	1	.....	.....
		13	42714-KA3-710	Tampa, Válvula .....	1	1	1	1	.....	.....
		14	43351-GS2-600	Disco, Freio Traseiro .....	1	1	1	1	.....	.....
		15	44715-MA0-770	Trava, Câmara (1,60) .....	1	1	-	-	.....	.....
			42715-KA2-680	Trava, Câmara (1,85) .....	-	-	1	1	.....	.....
		16	90105-KAE-870	Parafuso, Disco, 6 x 17 .....	4	4	4	4	.....	.....
		17	90125-KA3-700	Parafuso Phillips, 8 x 29 .....	4	4	4	4	.....	.....
		18	90305-GE8-003	Porca U, 14 mm .....	1	1	1	1	.....	.....
		19	90309-KF0-003	Porca, Flange, 8 mm .....	4	4	4	4	.....	.....
		20	90745-GC4-702	Retentor, Pó, 32 x 21 x 5,5 (ARAI) .....	1	1	1	1	.....	.....

## C-11

### Roda Traseira

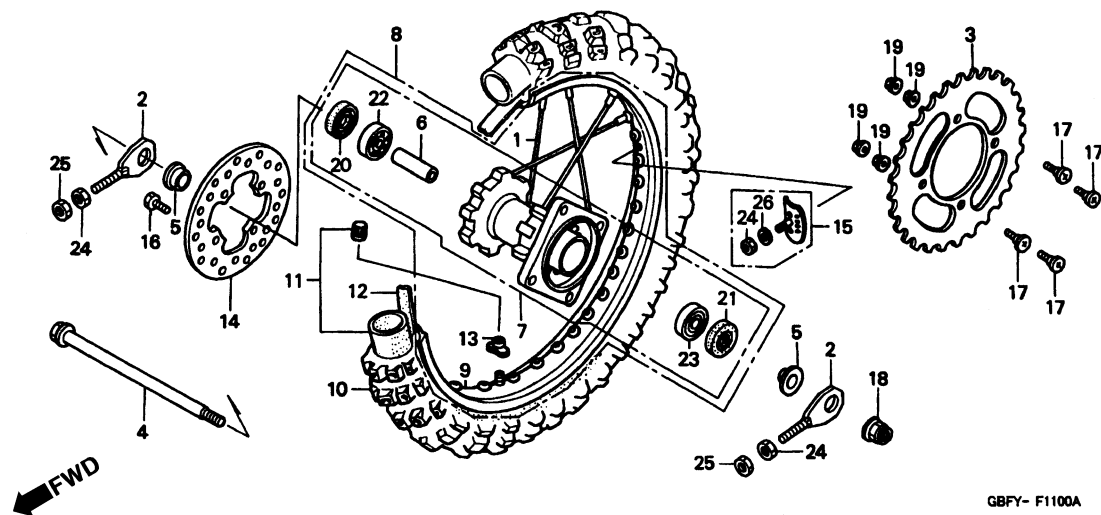

Item de serviço	T.M.O.	Ref. Nº	Nº da peça	Descrição	Qtd.				Nº de série	Tipo
					Y	1	BY	B1		
		21	90752-GB4-681	Retentor, Óleo, 21 x 35 x 7 .....	1	1	1	1	.....	.....
		22	91073-GBF-831	Rolamento Radial Esferas, 6002-SH.....	1	1	1	1	.....	.....
		23	91074-GBF-831	Rolamento Radial Esferas, 6202-SH.....	1	1	1	1	.....	.....
		24	94001-08000-0S	Porca Sextavada, 5 mm.....	3	3	3	3	.....	.....
		25	94002-08000-0S	Porca Sextavada, 8 mm.....	2	2	2	2	.....	.....
		26	94111-08000	Arruela, Pressão, 8 mm .....	1	1	1	1	.....	.....

## C-12

### Tanque Combustível

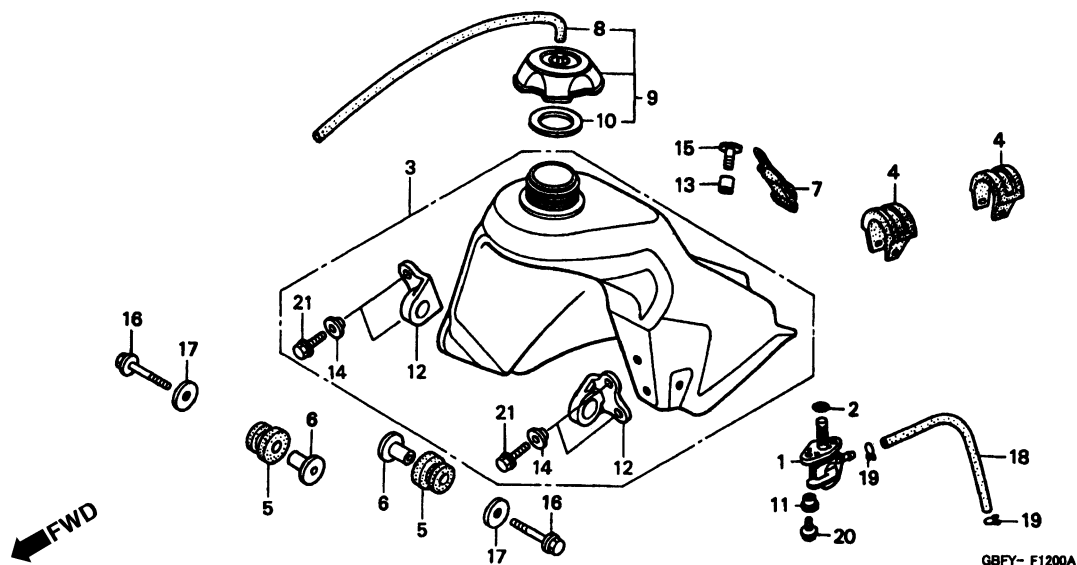

Item de serviço	T.M.O.	Ref. Nº	Nº da peça	Descrição	Qtd. CR80R				Nº de série	Tipo
					Y	1	BY	B1		
Registro Combustível.....0,2		1	16950-GS2-911	Registro, Combustível.....	1	1	1	1	.....	.....
Tanque, Combustível.....0,3		2	16997-467-000	Anel, Vedação, 11,8 x 3,55.....	1	1	1	1	.....	.....
		3	17500-GBF-J40ZA	Tanque, Combustível (WL) *Tipo 1*	1	-	1	-	.....	.....
			17500-GBF-J60ZA	Tanque, Combustível (WL) *Tipo 1*	-	1	-	1	.....	.....
		4	17504-GC4-830	Coxim, Fixação, Tanque.....	2	2	2	2	.....	.....
		5	17508-GBF-830	Coxim, Fixação, Tanque.....	2	2	2	2	.....	.....
		6	17509-KS6-700	Bucha, Fixação, Tanque.....	2	2	2	2	.....	.....
		7	17516-GBF-830	Presilha Traseira, Tanque.....	1	1	1	1	.....	.....
		8	17521-429-000	Tubo, Respiro, Tampa.....	1	1	1	1	.....	.....
		9	17620-ML3-600	Tampa, Tanque, Combustível.....	1	1	1	1	.....	.....
		10	17624-KA4-000	Guarnição, Tampa, Tanque, Combustível.....	1	1	1	1	.....	.....
		11	17626-467-000	Bucha, Fixação, Tanque.....	2	2	2	2	.....	.....
		12	17634-KZ3-860	Suporte Dianteiro, Tanque, Combustível.....	2	2	2	2	.....	.....
		13	83607-356-000	Bucha.....	1	1	1	1	.....	.....
		14	84706-415-000	Bucha.....	4	4	4	4	.....	.....
		15	90124-MM9-000	Parafuso Inferior, Fixação.....	1	1	1	1	.....	.....
		16	90137-KA3-830	Parafuso Flange, 6 x 40.....	2	2	2	2	.....	.....
		17	90506-430-000	Arruela, Fixação.....	2	2	2	2	.....	.....
		18	95001-55105-40	Tubo, Combustível, 5,3 x 105 (95001-55001-60M) .	1	1	1	1	.....	.....
		19	95002-02100	Presilha, Tubo (B10).....	2	2	2	2	.....	.....

C-12

Tanque Combustível

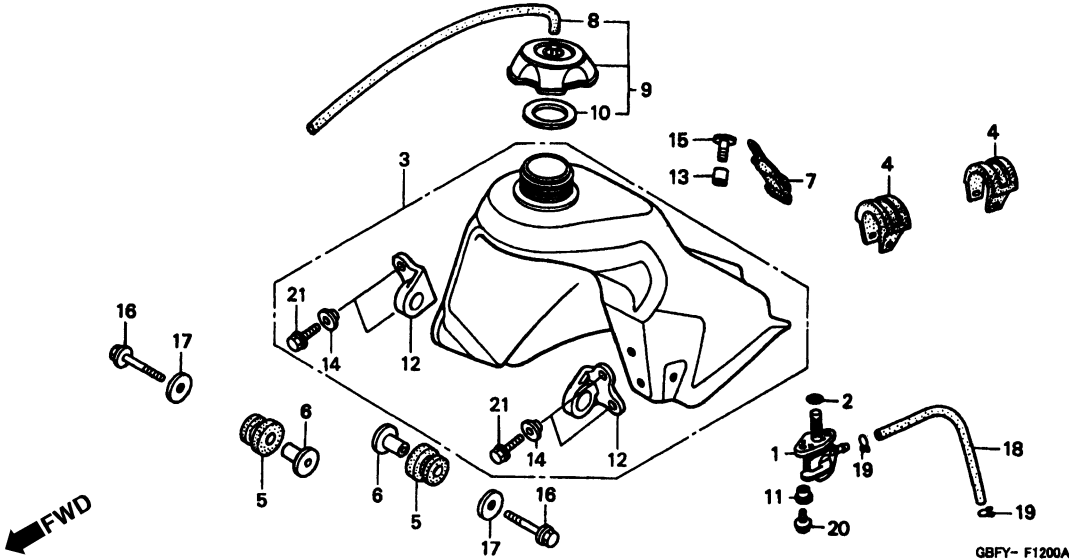

3

Item de serviço	T.M.O.	Ref. Nº	Nº da peça	Descrição	Qtd.				Nº de série	Tipo
					Y	1	BY	B1		
		20	96001-06016-00	Parafuso Flange, 6 x 16.....	2	2	2	2	.....	.....
		21	96001-06018-00	Parafuso Flange, 6 x 18.....	4	4	4	4	.....	.....

## C-13

### Assento

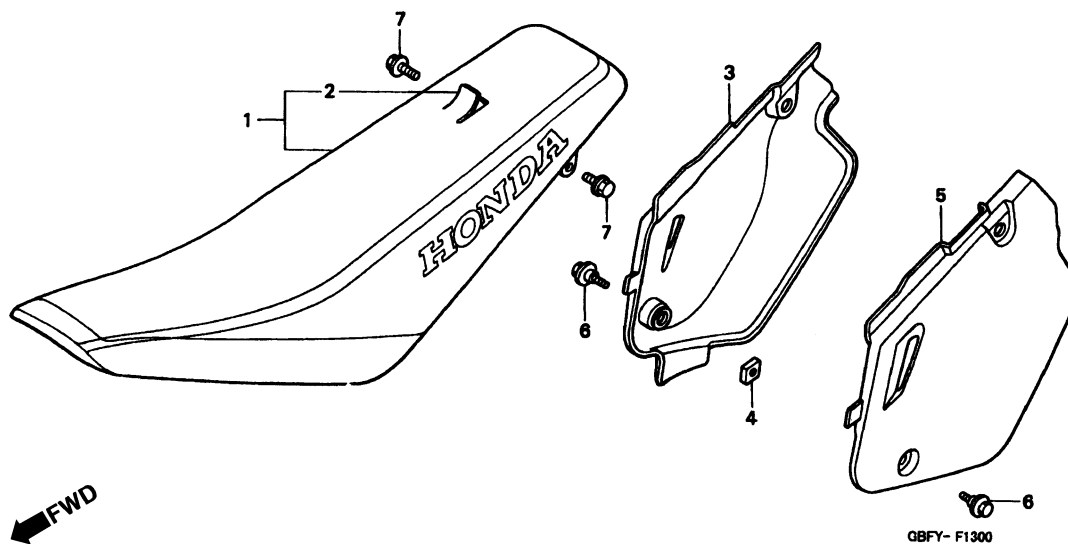

Item de serviço	T.M.O.	Ref. Nº	Nº da peça	Descrição	Qtd.				Nº de série	Tipo
					Y	1	BY	B1		
Assento Comp. ....0,1		1	77100-GBF-J40	Assento Comp. ....	1	—	1	—	.....	.....
• Tampa Lateral Direita (Uma ou Todas)			77100-GBF-J60	Assento Comp. ....	—	1	—	1	.....	.....
Assento Comp.		2	77101-GBF-J40	Capa, Assento (Sem Letras Impressas).....	1	—	1	—	.....	.....
• Tampa Lateral Esquerda			77101-GBF-J60	Capa, Assento (Sem Letras Impressas).....	—	1	—	1	.....	.....
		3	83510-GBF-830ZB	Tampa Lateral Direita *NH-196* Branco Ross.....	1	1	1	1	.....	.....
		4	83515-KS7-830	Coxim, Limitador, Tampa Lateral Direita .....	1	1	1	1	.....	.....
		5	83610-GBF-830ZB	Tampa Lateral Esquerda *NH-196* Branco Ross ...	1	1	1	1	.....	.....
		6	90111-162-000	Parafuso Flange, 6 mm.....	2	2	2	2	.....	.....
		7	90133-KA3-730	Parafuso Flange, 8 x 12.....	2	2	2	2	.....	.....

## C-14

### Filtro de Ar

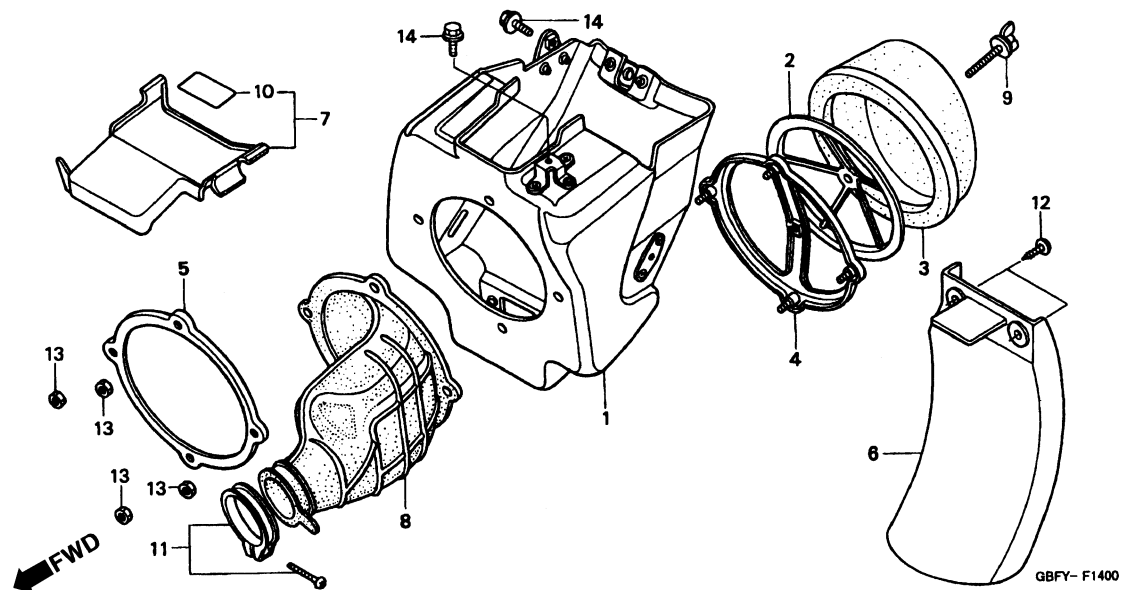

3

Item de serviço	T.M.O.	Ref. Nº	Nº da peça	Descrição	Qtd.				Nº de série	Tipo
					Y	1	BY	B1		
Carcaça, Filtro de Ar.....0,7		1	17210-GBF-830ZA	Carcaça, Filtro de Ar *NH-220* Cinza Smoke .....	1	1	1	1	.....	.....
• Tubo, Conexão, Filtro de Ar		2	17212-GC4-600	Base, Elemento .....	1	1	1	1	.....	.....
Elemento, Filtro de Ar.....0,2		3	17213-GS2-680	Elemento, Filtro de Ar .....	1	1	1	1	.....	.....
Suporte, Elemento, Filtro de Ar.....0,5		4	17215-GC4-600	Suporte, Elemento, Filtro de Ar.....	1	1	1	1	.....	.....
Tampa, Filtro de Ar.....0,1		5	17217-GC4-600	Placa, Dianteira.....	1	1	1	1	.....	.....
		6	17219-GBF-830	Tampa, Filtro de Ar .....	1	1	1	1	.....	.....
		7	17224-GBF-840	Tampa, Carcaça, Filtro de Ar .....	1	1	1	1	.....	.....
		8	17253-GBF-830	Tubo, Conexão, Elemento .....	1	1	1	1	.....	.....
		9	17291-GBF-830	Parafuso, Fixação, Elemento .....	1	1	1	1	.....	.....
		10	87517-KZ4-300	Etiqueta, Precaução, Tampa, Filtro de Ar.....	1	1	1	1	.....	.....
		11	95018-54250	Presilha, Conexão, Tubo, Filtro de Ar (54).....	1	1	1	1	.....	.....
		12	93913-15410	Parafuso, Fixação, 5 x 16 (PO).....	2	2	2	2	.....	.....
		13	94002-05000-0S	Porca Sextavada, 5 mm.....	4	4	4	4	.....	.....
		14	95701-06012-00	Parafuso Flange, 6 x 12.....	2	2	2	2	.....	.....

## C-15 Escapamento

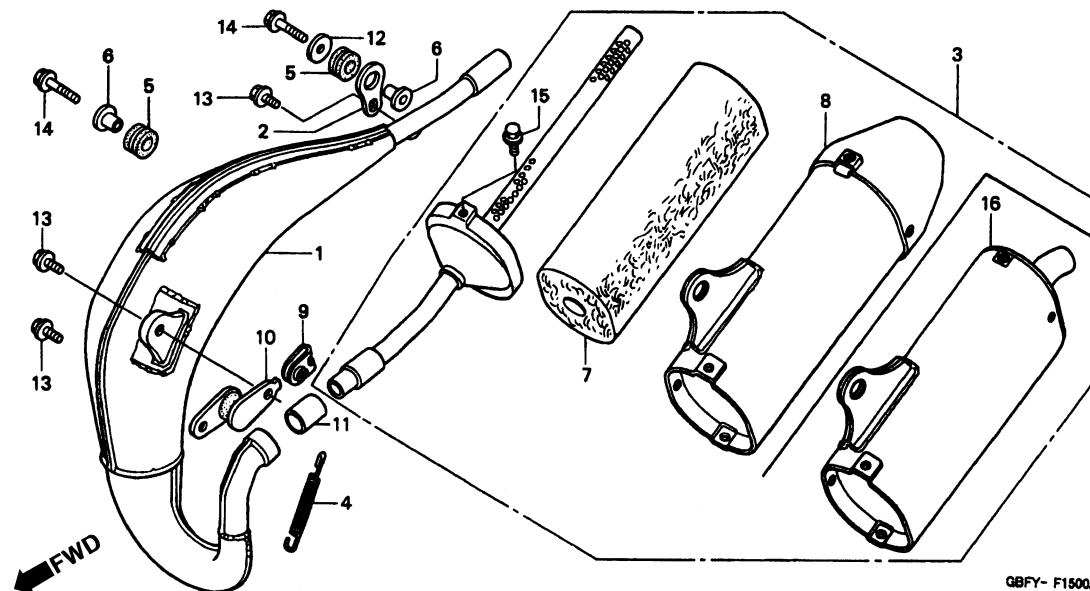

Item de serviço	T.M.O.	Ref. Nº	Nº da peça	Descrição	Qt. CR80R				Nº de série	Tipo
					Y	1	BY	B1		
Câmara Comp. Escape .....0,2		1	18300-GBF-J20	Câmara Comp., Escape .....	1	1	1	1	.....	.....
• Abafador		2	18325-KS6-000	Suporte Traseiro, Câmara.....	1	1	1	1	.....	.....
• Carcaça Comp., Silenciador		3	18330-GBF-831	Silenciador Comp. ....	1	1	1	1	.....	ED, U
Silenciador Comp. ....0,1			18330-GBF-840	Silenciador Comp. ....	1	1	1	1	.....	CM
		4	18332-KS6-000	Mola, Tubo, Escape.....	1	1	1	1	.....	.....
		5	18334-KA3-830	Coxim, Silenciador.....	2	2	2	2	.....	.....
		6	18336-KS6-700	Bucha, Fixação, Silenciador .....	2	2	2	2	.....	.....
		7	18340-KZ4-860	Abafador.....	1	1	1	1	.....	.....
		8	18350-GBF-831	Carcaça Comp., Silenciador .....	1	1	1	1	.....	ED, U
		9	18354-KS6-000	Porca, Pressão.....	1	1	1	1	.....	.....
		10	18355-KS6-000	Suporte, Câmara.....	1	1	1	1	.....	.....
		11	18361-GBF-830	Anel, Silenciador.....	1	1	1	1	.....	.....
		12	90506-430-000	Arruela, Fixação.....	1	1	1	1	.....	.....
		13	96001-06014-00	Parafuso Flange, 6 x 14 .....	3	3	3	3	.....	.....
		14	96001-06025-00	Parafuso Flange, 6 x 25 .....	2	2	2	2	.....	.....
		15	96500-06010-00	Parafuso Flange, 6 x 10 .....	3	3	3	3	.....	.....
		16	18350-GBF-840	Carcaça Comp., Silenciador .....	1	1	1	1	.....	CM



## C-16

### Pedal Partida • Pedal Freio

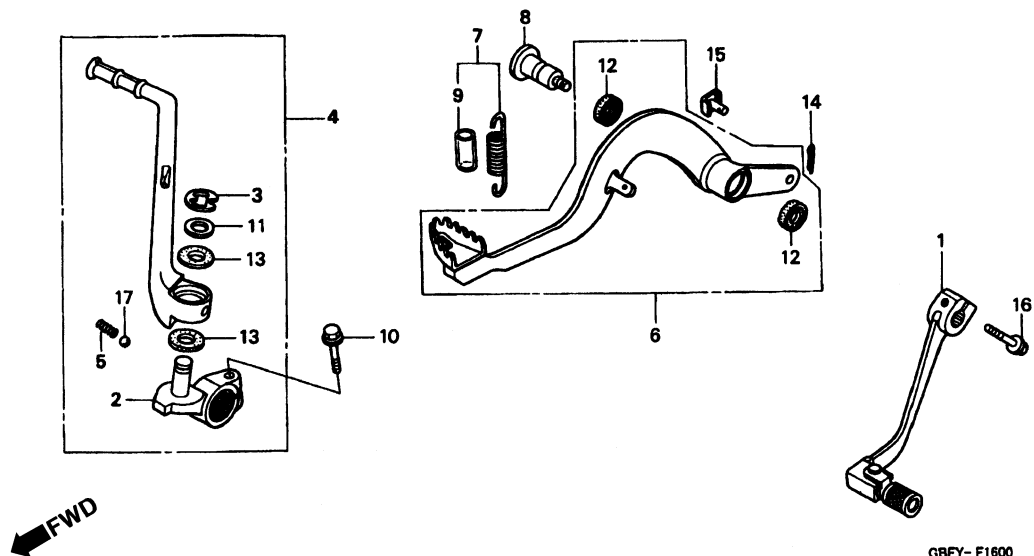

3

Item de serviço	T.M.O.	Ref. Nº	Nº da peça	Descrição	Qtd. CR80R				Nº de série	Tipo
					Y	1	BY	B1		
Pedal Câmbio .....	0,1	1	24700-GBF-830	Pedal, Câmbio .....	1	1	1	1	.....	.....
• Braço, Pedal Partida (Inclui peça Relativa)		2	28241-GBF-J20	Junção, Pedal, Partida.....	1	1	1	1	.....	.....
Pedal Comp., Freio .....	0,2	3	28293-333-000	Trava, Braço, Pedal, Partida.....	1	1	1	1	.....	.....
		4	28300-GBF-J20	Braço Comp., Pedal, Partida.....	1	1	1	1	.....	.....
		5	28333-124-000	Mola Limitadora, Pedal Partida.....	1	1	1	1	.....	.....
		6	46510-GBF-J00	Pedal Comp., Freio .....	1	1	1	1	.....	.....
		7	46512-GBF-830	Mola Comp., Pedal de Freio.....	1	1	1	1	.....	.....
		8	46513-MAC-680	Eixo, Articulação, Pedal de Freio.....	1	1	1	1	.....	.....
		9	46515-KW3-000	Tubo, Mola, Pedal de Freio.....	1	1	1	1	.....	.....
		10	90112-GBF-830	Parafuso Flange, 6 x 22.....	1	1	1	1	.....	.....
		11	90451-168-000	Arruela, Especial.....	1	1	1	1	.....	.....
		12	91251-444-000	Retentor, Pó, 15 x 20 x 2,5.....	2	2	2	2	.....	.....
		13	91303-GC4-831	Retentor, Pó, 13 x 19 (ARAI).....	2	2	2	2	.....	.....
		14	94201-20120	Cupilha, 2,0 x 12.....	1	1	1	1	.....	.....
		15	95015-54000	Pino D, Junção.....	1	1	1	1	.....	.....
		16	95701-06020-00	Parafuso Flange, 6 x 20.....	1	1	1	1	.....	.....
		17	96211-08000	Esferas de Aço, #8 (1/4).....	1	1	1	1	.....	.....

## C-17

### Pedal Apoio

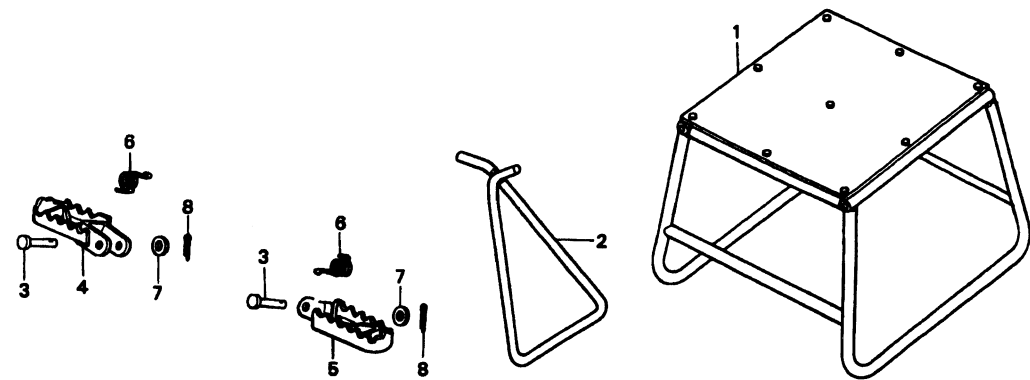

GBFY- F1700

Item de serviço	T.M.O.	Ref. Nº	Nº da peça	Descrição	Qtd. CR80R				Nº de série	Tipo
					Y	1	BY	B1		
Pedal Apoio Direito .....0,1 (Inclui Peça Relativa)		1	50500-KA3-820	Cavelete Central .....	(1)	(1)	(1)	(1)	.....	.....
• Pedal Apoio Esquerdo (Inclui Peça Relativa)		2	50530-GBF-830	Cavelete, Lateral .....	1	1	1	1	.....	.....
		3	50603-GBF-830	Pino, Articulação, Pedal .....	2	2	2	2	.....	.....
		4	50616-KAE-730	Pedal, Apoio Direito .....	1	1	1	1	.....	.....
		5	50642-KAE-730	Pedal, Apoio Esquerdo .....	1	1	1	1	.....	.....
		6	50644-KAE-000	Mola, Retorno, Pedal, Apoio .....	2	2	2	2	.....	.....
		7	94102-08000	Arruela Lisa, 8 mm .....	2	2	2	2	.....	.....
		8	94201-30180	Cupilha, 3,0 x 18 .....	2	2	2	2	.....	.....

# C-18

## Garfo Traseiro

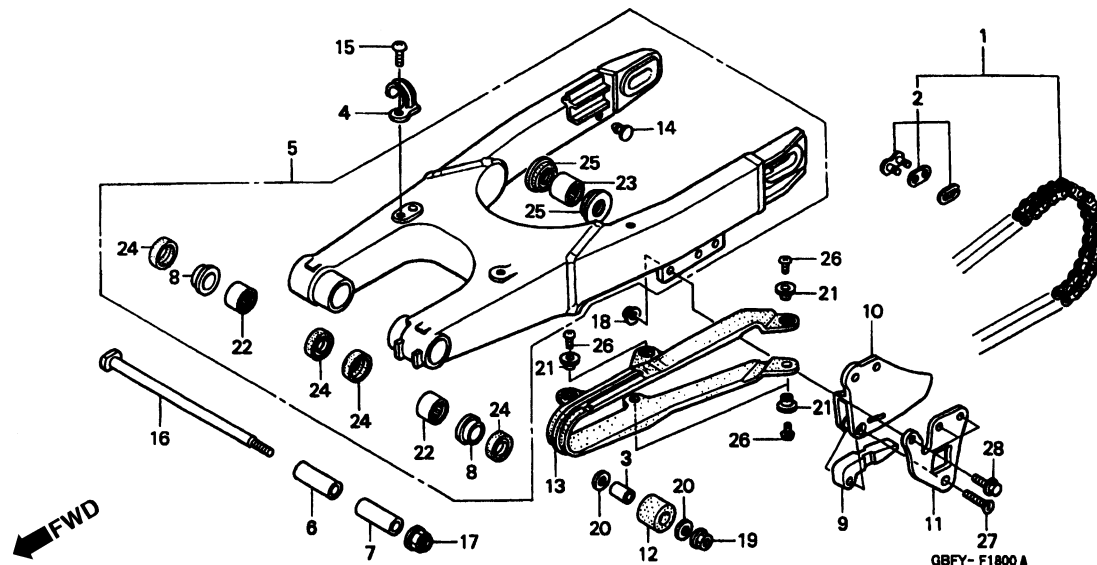

3

Item de serviço	T.M.O.	Ref. Nº	Nº da peça	Descrição	Qt. CR80R				Nº de série	Tipo
					Y	1	BY	B1		
Corrente, Transmissão.....0,2		1	40530-GW6-003	Corrente, Transmissão (DAIDO) (DID 420MBK-1-116RJ) .....	1	1	-	-	.....	.....
• Deslizador, Corrente										
Garfo Traseiro Comp. ....0,9			40530-GE2-671	Corrente, Transmissão (DAIDO) (DID 420MBK-1-118RJ) .....	(1)	(1)	-	-	.....	.....
Bucha Direita, Garfo Traseiro .....0,7 (Uma ou Todas)			40530-GE2-672	Corrente, Transmissão (RK EXCEL) (RK420MS-118RJ) .....	(1)	(1)	-	-	.....	.....
• Bucha Esquerda, Garfo Traseiro (Uma ou Todas)			40530-GBF-861	Corrente, Transmissão (DAIDO) (DID420MBK1-124RB).....	-	-	1	1	.....	.....
Deslizador, Guia, Corrente .....0,1 (Inclui Peça Relativa)			40530-GBF-811	Corrente, Transmissão (DAIDO) (DID420MBK1-126RB).....	-	-	(1)	(1)	.....	.....
• Rolete, Tensor, Corrente										
Rolamento, Agulhas, 20 x 26 x 20 .....1,0 (Adicionar 0,1 por Unidade)		2	40531-GT5-003	Junção, Corrente, Transmissão (DAIDO) .....	1	1	1	1	.....	.....
			40531-GC4-602	Junção, Corrente, Transmissão (DAIDO) .....	(1)	(1)	-	-	.....	.....
			40531-GM7-641	Junção, Corrente, Transmissão (RK EXCEL) .....	(1)	(1)	-	-	.....	.....
		3	43435-392-000	Bucha.....	1	1	1	1	.....	.....
		4	43468-KAE-000	Guia, Mangueira Traseira, Freio .....	1	1	1	1	.....	.....
		5	52200-GBF-J00	Garfo Traseiro Comp. ....	1	1	-	-	.....	.....
			52200-GBF-J10	Garfo Traseiro Comp. ....	-	-	1	1	.....	.....
		6	52141-GBF-J00	Bucha Direita, Garfo .....	1	1	1	1	.....	.....
		7	52142-GBF-J00	Bucha Esquerda, Garfo .....	1	1	1	1	.....	.....
		8	52143-GBF-J00	Bucha, Encosto.....	2	2	2	2	.....	.....

## C-18

### Garfo Traseiro

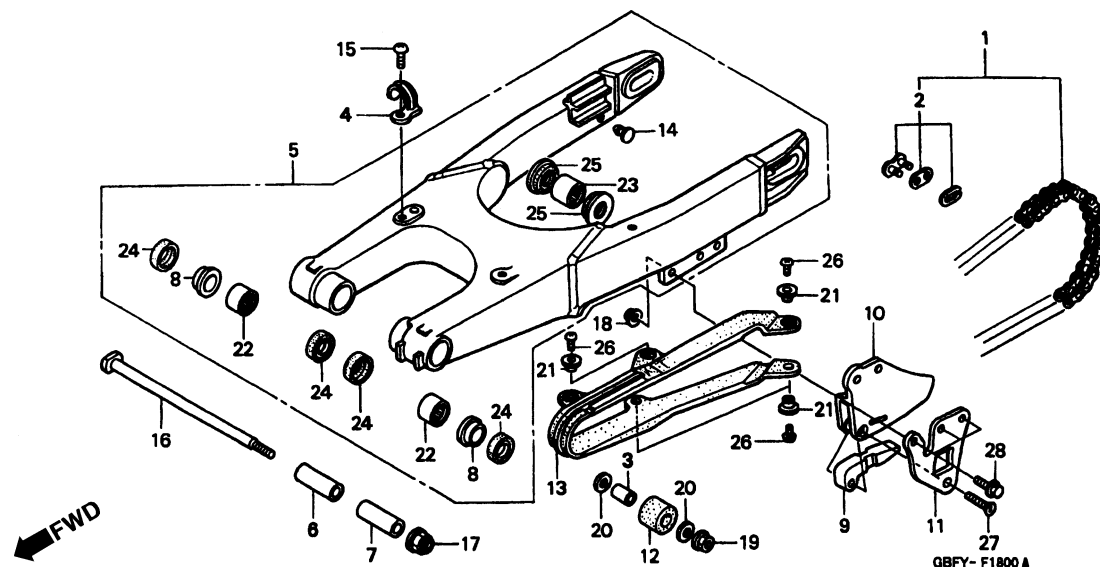

Item de serviço	T.M.O.	Ref. Nº	Nº da peça	Descrição	Qtd. CR80R				Nº de série	Tipo
					Y	1	BY	B1		
		9	52147-GM7-701	Deslizador, Guia, Corrente .....	1	1	1	1	.....	.....
		10	52156-GM7-700	Guia, Corrente .....	1	1	1	1	.....	.....
		11	52157-GS2-770	Placa, Guia, Corrente .....	1	1	1	1	.....	.....
		12	52158-GBF-830	Rolete, Tensor, Corrente.....	1	1	1	1	.....	.....
		13	52170-GBF-831	Deslizador, Corrente.....	1	1	1	1	.....	.....
		14	80103-192-600	Plugue.....	2	2	2	2	.....	.....
		15	90104-ML7-920	Parafuso Phillips, 5 x 10.....	1	1	1	1	.....	.....
		16	90121-GBF-830	Parafuso, Garfo Traseiro.....	1	1	1	1	.....	.....
		17	90201-GC4-000	Porca Flange, 14 mm.....	1	1	1	1	.....	.....
		18	90301-473-003	Porca U, 6 mm .....	1	1	1	1	.....	.....
		19	90309-KF0-003	Porca Flange, 8 mm.....	1	1	1	1	.....	.....
		20	90485-040-000	Arruela, 8 mm .....	2	2	2	2	.....	.....
		21	90520-134-000	Arruela, Fixação .....	4	4	4	4	.....	.....
		22	91070-GC4-601	Rolamento, Agulhas, 20 x 26 x 20 (NTN) .....	2	2	2	2	.....	.....
		23	91075-GBF-831	Rolamento, Agulhas, 20 x 26 x 20 .....	1	1	1	1	.....	.....
		24	91254-KS6-003	Retentor, Pó, 20 x 26 x 4,5 (ARAI).....	4	4	4	4	.....	.....
		25	91262-GBF-831	Retentor, Pó, 20 x 26 x 4.....	2	2	2	2	.....	.....
		26	93500-05012-06	Parafuso Phillips, 5 x 12.....	4	4	4	4	.....	.....
		27	93600-06035-0A	Parafuso Phillips, 6 x 35.....	1	1	1	1	.....	.....
		28	96001-06022-00	Parafuso Flange, 6 x 22 .....	3	3	3	3	.....	.....

# C-19

## Amortecedor Traseiro

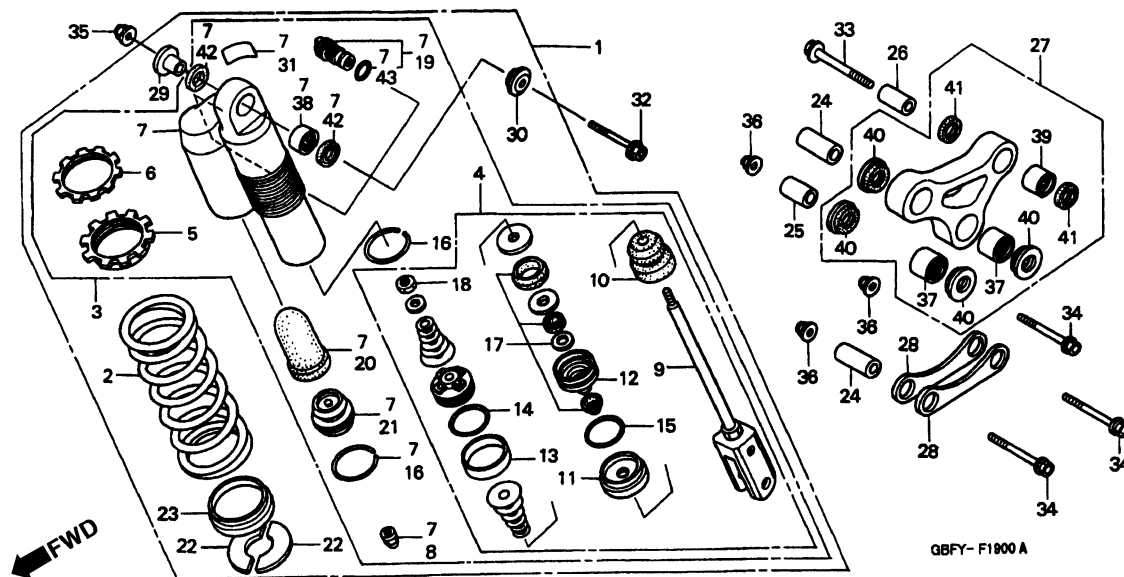

3

Item de serviço	T.M.O.	Ref. Nº	Nº da peça	Descrição	Qt. CR80R				Nº de série	Tipo
					Y	1	BY	B1		
Amortecedor Traseiro Comp. ....0,5		1	52400-GBF-A21	Amortecedor Traseiro .....	1	1	-	-		
Mola, Amortecedor Traseiro ....0,6			52400-GBF-A31	Amortecedor Traseiro .....	-	-	1	1		
• Ajustador, Compressão		2	52402-GBF-J01	Mola, Amortecedor Traseiro (47 N/mm, 4,8 KGF/mm) .....	1	1	-	-		
• Rolamento Agulhas, 20 x 26 x 20 (Adicionar 0,1 por Unidade)			52403-GBF-J01	Mola, Amortecedor Traseiro (45 N/mm, 4,6 KGF/mm) .....	(1)	(1)	-	-		
• Rolamento, Braço, Articulação			52404-GBF-J01	Mola, Amortecedor Traseiro (43 N/mm, 4,4 KGF/mm) .....	(1)	(1)	-	-		
Braço Comp., Pistão ....0,7			52401-GBF-831	Mola, Amortecedor Traseiro (51 N/mm, 5,2 KGF/mm) .....	-	-	1	1		
• Rolamento Agulhas, 16 x 22 x 12			52402-GBF-831	Mola, Amortecedor Traseiro (49 N/mm, 5,0 KGF/mm) .....	(1)	(1)	(1)	(1)		
Braço Comp., Pistão ....1,1			52403-GBF-831	Mola, Amortecedor Traseiro (53 N/mm, 5,4 KGF/MN) .....	(1)	(1)	(1)	(1)		
• Tampa Comp., Amortecedor			52403-GBF-861	Mola, Amortecedor Traseiro (55 N/mm, 5,6 KGF/mm) .....	(1)	(1)	(1)	(1)		
Braço Comp. ....1,3										
• Retentor de Óleo										
Bucha, Braço ....0,4										
• Bucha Inferior, Amortecedor										
Braço Comp. ....0,3										
Bucha Braço		3	52410-GBF-A21	Amortecedor Traseiro Comp .....	1	1	1	1		
Placa Conexão		4	52421-GBF-A21	Braço Comp., Pistão .....	1	1	1	1		
(Uma ou Todas)		5	52422-MA0-003	Mola, Ajuste .....	1	1	1	1		
		6	52423-GBF-831	Porca, Ajuste .....	1	1	1	1		

## C-19

### Amortecedor Traseiro

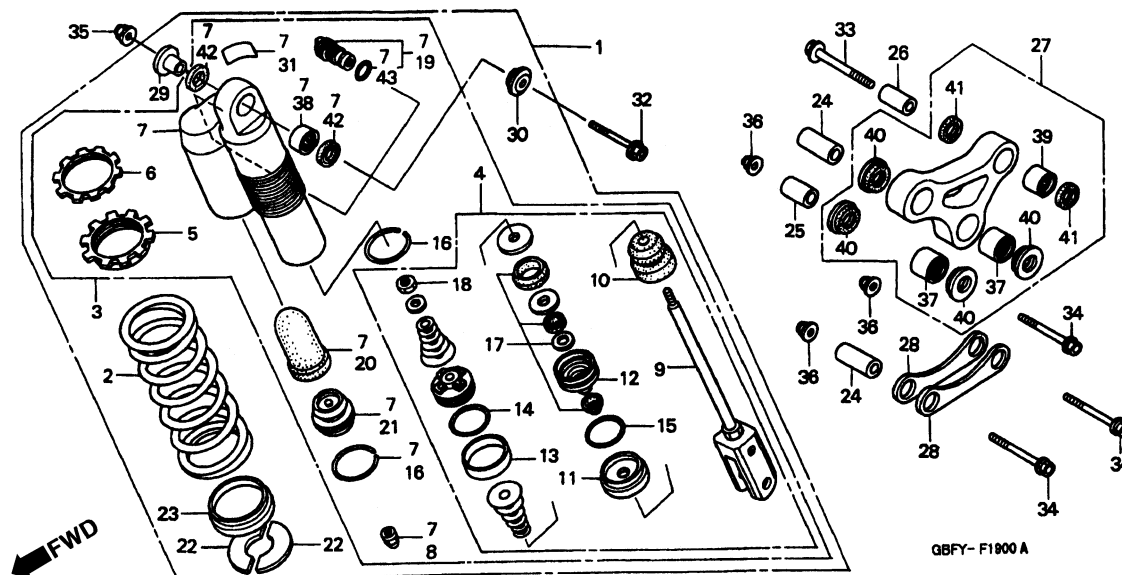

Item de serviço	T.M.O.	Ref. Nº	Nº da peça	Descrição	Qt. CR80R				Nº de série	Tipo
					Y	1	BY	B1		
		7	52425-GBF-A01	Tampa Comp., Amortecedor .....	1	1	1	1	.....	.....
		8	52425-169-003	Tampa, Válvula de Ar .....	1	1	1	1	.....	.....
		9	52426-GBF-J21	Braço Comp. ....	1	1	1	1	.....	.....
		10	52427-GBF-831	Coxim, Limitador .....	1	1	1	1	.....	.....
		11	52428-KA4-741	Tampa .....	1	1	1	1	.....	.....
		12	52429-GBF-831	Tampa Comp. ....	1	1	1	1	.....	.....
		13	52431-MA0-771	Anel, Vedação .....	1	1	1	1	.....	.....
		14	52432-GBF-831	Anel, Vedação, 2,0 x 33,5 .....	1	1	1	1	.....	.....
		15	52434-KA3-681	Anel, Vedação, 3,5 x 33,7 .....	1	1	1	1	.....	.....
		16	52435-MA0-771	Anel, Limitador .....	2	2	2	2	.....	.....
		17	52436-MN1-680	Retentor, Óleo .....	1	1	1	1	.....	.....
		18	52438-KA4-741	Porca Sextavada, 12 mm .....	1	1	1	1	.....	.....
		19	52440-GBF-A01	Ajustador, Compressão .....	1	1	1	1	.....	.....
		20	52451-GBF-831	Diafragma .....	1	1	1	1	.....	.....
		21	52453-GBF-831	Capa Comp. ....	1	1	1	1	.....	.....
		22	52455-GBF-831	Limitador, Assento, Mola .....	2	2	2	2	.....	.....
		23	52459-GBF-831	Assento, Mola .....	1	1	1	1	.....	.....
		24	52463-GBF-830	Bucha, Braço .....	2	2	2	2	.....	.....
		25	52464-GBF-830	Bucha .....	1	1	1	1	.....	.....

## C-19

### Amortecedor Traseiro

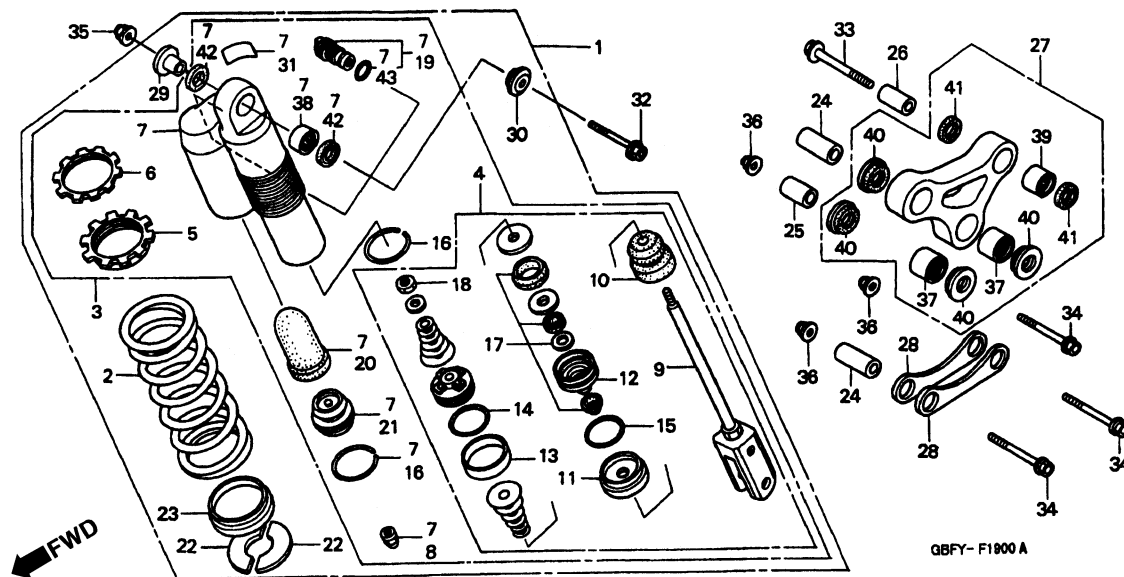

3

Item de serviço	T.M.O.	Ref. Nº	Nº da peça	Descrição	Qt. CR80R				Nº de série	Tipo
					Y	1	BY	B1		
		26	52464-KW3-000	Bucha Inferior, Amortecedor .....	1	1	1	1	.....	.....
		27	52465-GBF-J20	Braço Comp.....	1	1	1	1	.....	.....
		28	52471-GBF-J20	Placa, Conexão.....	2	2	2	2	.....	.....
		29	52486-GBF-830	Bucha A, Superior.....	1	1	1	1	.....	.....
		30	52487-GBF-830	Bucha B, Superior.....	1	1	1	1	.....	.....
		31	87516-KZ1-600	Etiqueta de Precaução, Amortecedor Traseiro .....	1	1	1	1	.....	.....
			87516-KZ1-881	Etiqueta de Precaução, Amortecedor Traseiro (Francês).....	1	1	1	1	.....	CM
			87516-MN1-740	Etiqueta de Precaução, Amortecedor Traseiro (Francês).....	1	1	1	1	.....	ED
		32	90128-GC5-000	Parafuso Flange, 10 x 70 .....	1	1	1	1	.....	.....
		33	90153-KW3-003	Parafuso Flange, 10 x 43 .....	1	1	1	1	.....	.....
		34	90155-GBF-830	Parafuso Flange, 12 x 65 .....	3	3	3	3	.....	.....
		35	90304-GA6-003	Porca A, Eixo, 10 mm .....	1	1	1	1	.....	.....
		36	90306-KF0-003	Porca Flange, 12 mm.....	3	3	3	3	.....	.....
		37	91075-GBF-831	Rolamento, Agulhas, 20 x 26 x 20 .....	2	2	2	2	.....	.....
		38	91077-GS2-702	Rolamento, Agulhas, 16 x 21 x 11 .....	1	1	1	1	.....	.....
		39	91079-KNS-003	Rolamento, Braço .....	1	1	1	1	.....	.....
		40	91262-GBF-831	Retentor, Pó, 20 x 26 x 4.....	4	4	4	4	.....	.....
		41	91263-GBF-831	Retentor, Pó, 15 x 22 x 5.....	2	2	2	2	.....	.....
		42	91351-GS2-701	Retentor de Óleo, Amortecedor Traseiro.....	2	2	2	2	.....	.....
		43	91356-GBF-831	Anel, Vedação, 16,8 x 1,9.....	1	1	1	1	.....	.....

## C-20

### Pára-Lama Traseiro

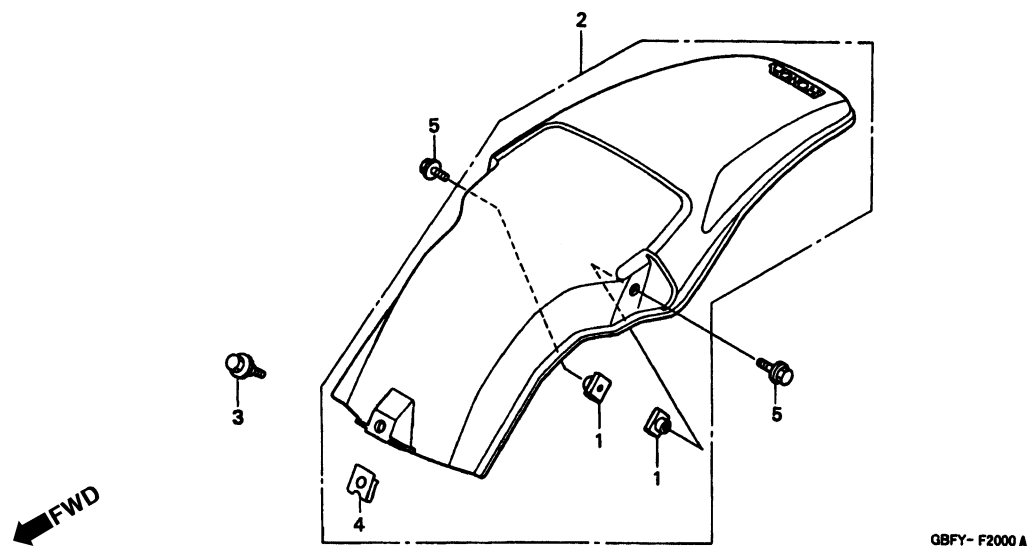

Item de serviço	T.M.O.	Ref. Nº	Nº da peça	Descrição	Qtde.				Nº de série	Tipo
					Y	1	BY	B1		
Pará-Lama Traseiro .....0,1		1	61304-958-003	Porca Especial, 6 x 7 .....	2	2	2	2	.....	.....
		2	80100-GBF-J40ZA	Pára-Lama Traseiro *R-254R* Vermelho Explosão..	1	-	1	-	.....	.....
			80101-GBF-J60ZA	Pára-Lama Traseiro (WL) *Tipo 1* .....	-	1	-	1	.....	.....
		3	90111-197-890	Parafuso Flange, 6 mm.....	1	1	1	1	.....	.....
		4	90675-SA5-003	Porca, 6 mm.....	1	1	1	1	.....	.....
		5	95701-06012-00	Parafuso Flange, 6 x 12 .....	2	2	2	2	.....	.....



# C-21

## Radiador

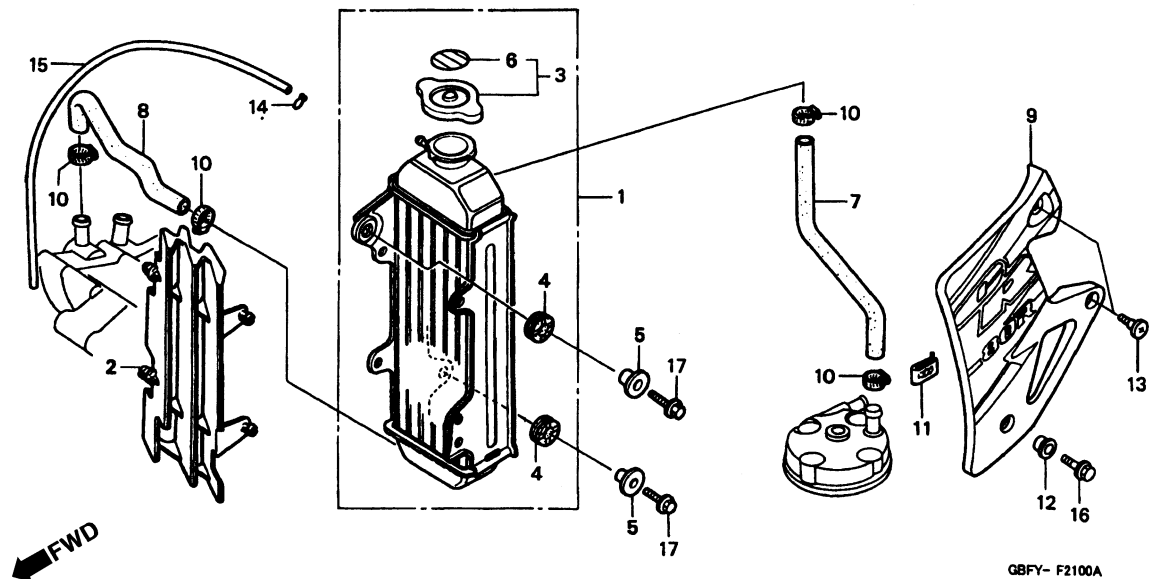

GBFY- F2100A

3

Item de serviço	T.M.O.	Ref. Nº	Nº da peça	Descrição	Qt. CR80R				Nº de série	Tipo
					Y	1	BY	B1		
Radiador Comp.....	0,5	1	19000-GBF-830	Radiador Comp. ....	1	1	1	1	.....	ED, U
Grade, Radiador .....	0,1	3	19000-GBF-840	Radiador Comp. ....	1	1	1	1	.....	CM
• Suporte Esquerdo, Radiador		2	19034-GBF-J20	Grade, Radiador .....	1	1	1	1	.....	.....
Mangueira A, Água .....	0,4	3	19045-GBF-700	Tampa Comp., Radiador .....	1	1	1	1	.....	ED, U
(Adicionar 0,1 por Unidade)			19045-GBF-770	Tampa Comp., Radiador .....	1	1	1	1	.....	CM
• Mangueira B, Água		4	19051-KA3-830	Coxim, Fixação, Radiador .....	2	2	2	2	.....	.....
		5	19052-MAC-680	Coxim, Fixação, Radiador .....	2	2	2	2	.....	.....
		6	19055-MV9-881	Anel, Tampa, Radiador					.....	.....
			(Inglês/Francês/Japones)	.....	1	1	1	1	.....	.....
			19055-MV9-921	Anel, Tampa, Radiador (Inglês).....	1	1	1	1	.....	CM
		7	19061-GBF-J20	Mangueira, A .....	1	1	1	1	.....	.....
		8	19062-GBF-J20	Mangueira, B .....	1	1	1	1	.....	.....
		9	19072-GBF-J40ZA	Suporte Esquerdo, Radiador (WL) *Tipo 1*.....	1	-	1	-	.....	.....
			19072-GBF-J60ZA	Suporte Esquerdo, Radiador (WL) *Tipo 1*.....	-	1	-	1	.....	.....
		10	19505-KS6-700	Presilha A, Mangueira, Água.....	4	4	4	4	.....	.....
		11	19508-KA3-710	Porca Pressão, 6 mm.....	1	1	1	1	.....	.....
		12	44125-MN5-000	Junta, Tampa Dianteira.....	1	1	1	1	.....	.....
		13	90102-GT4-000	Parafuso Especial, 5 mm .....	2	2	2	2	.....	.....
		14	95002-02080	Presilha, Tubo (B8) .....	1	1	1	1	.....	.....
		15	95003-14060-10	Tubo, Vinil, 6 x 9 x 600 (95003-14001-10M).....	1	1	1	1	.....	.....

C-21

Radiador

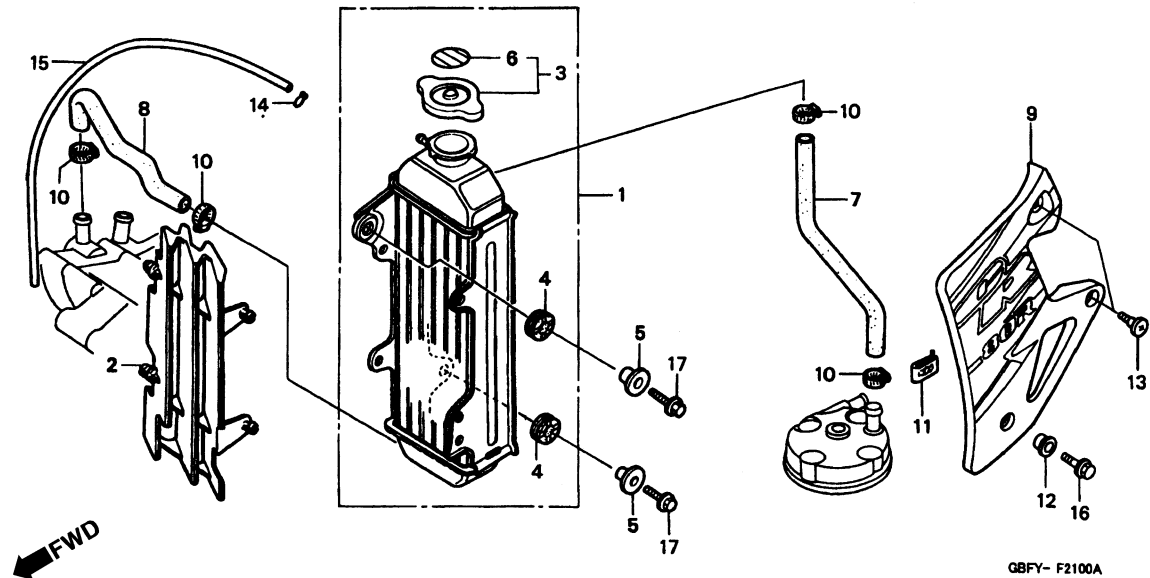

Item de serviço	T.M.O.	Ref. Nº	Nº da peça	Descrição	Qtд. CR80R				Nº de série	Tipo
					Y	1	BY	B1		
		16	96001-06016-00	Parafuso Flange, 6 x 16 .....	1	1	1	1	.....	.....
		17	96001-06022-00	Parafuso Flange, 6 x 22 .....	2	2	2	2	.....	.....

# C-22

## Chassi

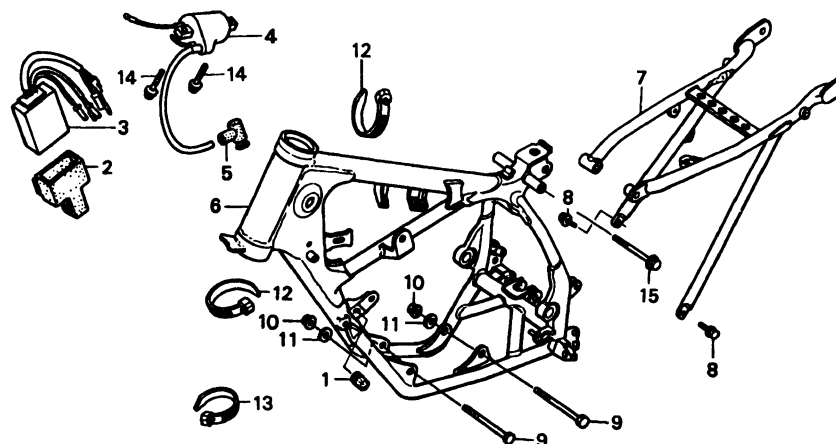

GBFY- F2200A

3

Item de serviço	T.M.O.	Ref. Nº	Nº da peça	Descrição	Qtd.				Nº de série	Tipo
					Y	1	BY	B1		
Módulo, Controle, Ignição .....	0,4	1	19055-GS2-000	Borracha, Limitadora .....	1	1	1	1	.....	.....
• Bobina, Ignição .....		2	30401-GC4-601	Coxim, Unidade C.D.I.....	1	1	1	1	.....	.....
Chassi Comp., Dianteiro.....	*3,9	3	30410-GBF-831	Modulo, Controle, Ignição .....	1	1	1	1	.....	.....
Chassi Comp., Traseiro .....	0,3	4	30500-GBF-J20	Bobina Ignição.....	1	1	1	1	.....	.....
		5	30700-KA5-771	Supressor, Ruídos .....	1	1	1	1	.....	.....
		6	50090-GBF-J20ZA	Chassi Comp., Dianteiro *NH-196* Branco Ross ....	1	1	1	1	.....	.....
		7	50140-GBF-830ZA	Chassi Comp., Traseiro *NH-196* Branco Ross .....	1	1	1	1	.....	.....
		8	90108-KA3-710	Parafuso, Junção, 8 x 19 .....	2	2	2	2	.....	.....
		9	90113-KT0-670	Parafuso Flange, 8 x 87 .....	2	2	2	2	.....	.....
		10	90309-ML3-791	Porca U, 8 mm .....	2	2	2	2	.....	.....
		11	90465-MC4-000	Arruela, 8 mm .....	2	2	2	2	.....	.....
		12	90651-KV6-003	Presilha, Fiação .....	2	2	2	2	.....	.....
		13	90652-KT1-771	Presilha, Fiação (Preta).....	1	1	1	1	.....	.....
		14	96001-06020-00	Parafuso Flange, 6 x 20 .....	2	2	2	2	.....	.....
		15	96400-08095-00	Parafuso Flange, 8 x 95 .....	1	1	1	1	.....	.....

**C-23**  
**Ferramentas**

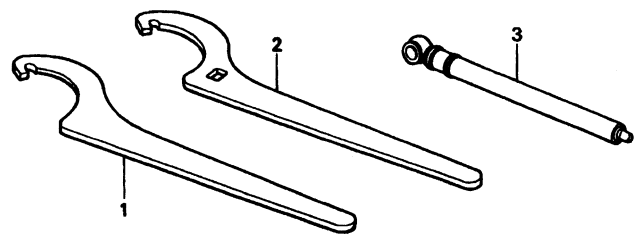

GBFY- F2300

Item de serviço	T.M.O.	Ref. Nº	Nº da peça	Descrição	Qtd. CR80R				Nº de série	Tipo
					Y	1	BY	B1		
		1	89201-KA4-811	Chave Cilíndrica, A.....	(1)	(1)	(1)	(1)	.....	.....
		2	89202-KA4-811	Chave Cilíndrica, B.....	(1)	(1)	(1)	(1)	.....	.....
		3	89301-KA4-811	Medidor, Pressão.....	(1)	-	(1)	-	.....	.....

C-24

Etiqueta de Precaução

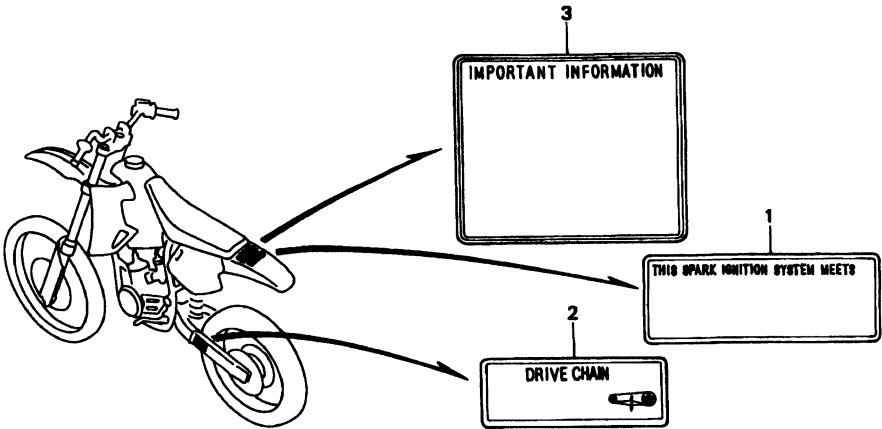

GBFY- F2400

3

Item de serviço	T.M.O.	Ref. Nº	Nº da peça	Descrição	Qtd.				Nº de série	Tipo
					Y	1	BY	B1		
		1	30590-GBF-851	Etiqueta, Ignição.....	1	1	1	1	.....	CM
		2	87507-GBF-720	Etiqueta, Precaução, Corrente (Francês).....	1	1	1	1	.....	ED
			87507-KZ3-900	Etiqueta, Precaução, Corrente .....	1	1	1	1	.....	.....
			87507-KZ3-930	Etiqueta, Precaução, Corrente (Francês).....	1	1	1	1	.....	CM
		3	87560-GBF-770	Etiqueta, Precaução .....	1	1	1	1	.....	.....
			87560-ML3-970	Etiqueta, Precaução (Francês).....	1	1	1	1	.....	CM, ED

**C-25**  
**Emblemas**

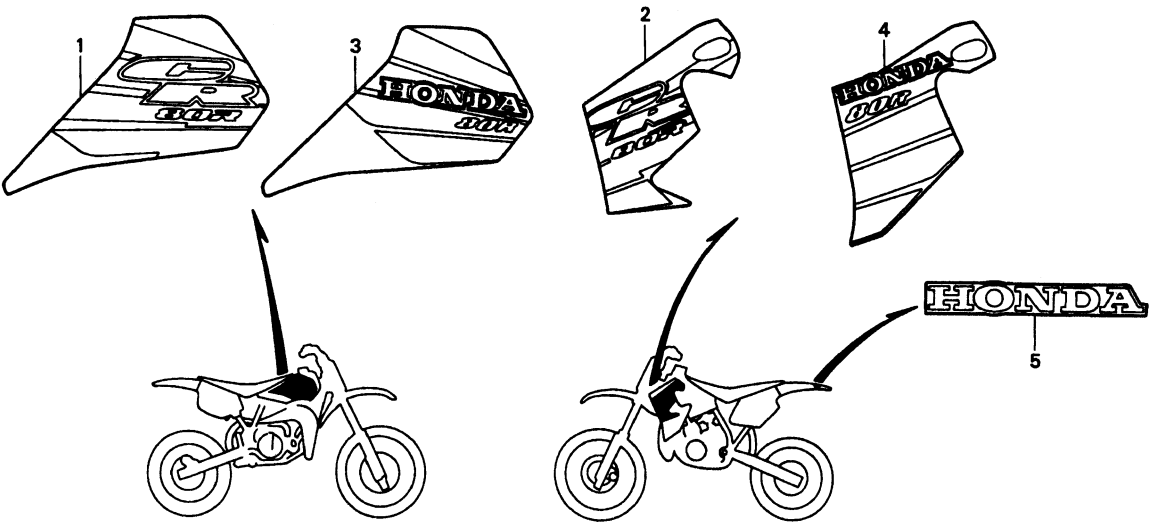

GBFY- F2500A

Item de serviço	T.M.O.	Ref. Nº	Nº da peça	Descrição	Qtd.				Nº de série	Tipo
					Y	1	BY	B1		
		1	87122-GBF-J40ZA	Emblema, Tanque, Combustível *Tipo 1*.....	1	–	1	–	.....	.....
		2	87127-GBF-J40ZA	Emblema, Suporte, Radiador *Tipo 1*.....	1	–	1	–	.....	.....
		3	87122-GBF-J60ZA	Emblema, Tanque, Combustível *Tipo 1*.....	–	1	–	1	.....	.....
		4	87127-GBF-J60ZA	Emblema, Suporte, Radiador *Tipo 1*.....	–	1	–	1	.....	.....
		5	87128-GBF-J60ZA	Emblema, Pára-Lama Traseiro (HONDA) *Tipo 1*..	–	1	–	1	.....	.....

# ÍNDICE DE NÚMERO DE PEÇAS

Nº da Peça	Nº do bloco	Nº da Peça	Nº do bloco	Nº da Peça	Nº do bloco	Nº da Peça	Nº do bloco	Nº da Peça	Nº do bloco	Nº da Peça	Nº do bloco
<b>06000</b>		12201-GBF-830	M-1	<b>16000</b>		<b>17000</b>		18336-KS6-700	C-15	<b>22000</b>	
		12201-GBF-840	M-1					18340-KZ4-860	C-15		
06111-GBF-831	EOP-1	12251-GS2-621	M-1	16010-GBF-840	M-11	17210-GBF-830ZA	C-14	18350-GBF-831	C-15	22100-GC4-600	M-4
06420-GBF-830	C-11	12251-GS2-621	EOP-1	16011-KBA-850	M-11	17212-GC4-600	C-14	18350-GBF-840	C-15	22121-GBF-830	M-4
06420-GBF-860	C-11			16012-GBF-840	M-11	17213-GS2-680	C-14	18354-KS6-000	C-15	22201-GS2-000	M-4
06431-MA3-405	C-9	<b>13000</b>		16013-GBF-840	M-11	17215-GC4-600	C-14	18355-KS6-000	C-15	22311-KN4-680	M-4
06440-GBF-830	C-8			16014-GBF-840	M-11	17217-GC4-600	C-14	18357-GBF-830	M-1	22350-GS2-000	M-4
06440-GBF-830	C-8	13000-GC4-601	M-7	16015-GBF-840	M-11	17219-GBF-830	C-14	18361-GBF-830	C-15	22361-166-000	M-4
06440-GBF-860	C-8	13111-GC4-600	M-7	16016-GBF-840	M-11	17224-GBF-840	C-14			22401-GBF-830	M-4
06441-GBF-860	C-8	13120-GBF-830	M-7	16020-GBF-840	M-11.1	17253-GBF-830	C-14	<b>19000</b>		22810-GBF-830	M-2
06451-166-405	C-7	13120-GBF-840	M-7	16028-GBF-840	M-11	17291-GBF-830	C-14			22815-GC4-600	M-2
06455-GBF-J01	C-7	13121-GBF-831	M-7	16046-KA5 771	M-11	17500-GBF-J40ZA	C-12	19000-GBF-830	C-21	22821-GBF-830	M-1
		13121-GBF-841	M-7	16050-GC4-731	M-11	17500-GBF-J60ZA	C-12	19000-GBF-840	C-21	22847-166-000	M-4
<b>11000</b>		13200-GC4-600	M-7	16075-GHB-B00	M-11	17504-GC4-830	C-12	19034-GBF-J20	C-21	22870-GBF-830	C-1
11100-GBF-830	M-6	13201-GC4-600	M-7	16096-HC0-003	M-11	17508-GBF-830	C-12	19045-GBF-700	C-21		
11104-GC4-000	M-6	13202-GC4-600	M-7	16100-GBF-840	M-11	17509-KS6-700	C-12	19045-GBF-770	C-21	<b>23000</b>	
11191-GBF-830	M-6	13311-GC4-601	M-7	16111-GC4-711	M-11	17516-GBF-830	C-12	19051-KA3-830	C-21		
11191-GBF-830	EOP-1	13321-GC4-600	M-7	16114-GHB-610	M-11.1	17521-429-000	C-12	19052-MAC-680	C-21	23121-GC4-710	M-4
11200-GBF-830	M-6	13381-GC4-710	M-7	16115-GHB-610	M-11.1	17620-ML3-600	C-12	19055-GS2-000	C-22	23211-GBF-830	M-8
11206-GC4-700	M-6	13382-GC4-710	M-7	16118-GHB-600	M-11	17624-KA4-000	C-12	19055-MV9-881	C-21	23221-GC4-600	M-8
11211-GC4-701	M-6	13383-GC4-710	M-7	16163-KBA-850	M-11	17626-467-000	C-12	19055-MV9-921	C-21	23420-GC4-700	M-8
11330-GBF-J20	M-2	13384-GC4-710	M-7	16163-KBA-850	M-11.1	17634-KZ3-860	C-12	19061-GBF-J20	C-21	23431-166-600	M-8
11340-GBF-830	M-5			16164-GC4-601	M-11	17910-GBF-830	C-1	19062-GBF-J20	C-21	23441-GC4-730	M-8
11342-GC4-710	M-5	<b>14000</b>		16168-GC4-701	M-11			19072-GBF-J40ZA	C-21	23451-GC4-730	M-8
11342-GC4-710	EOP-1			16179-428-670	M-11	<b>18000</b>		19072-GBF-J60ZA	C-21	23461-GBF-831	M-8
11393-GBF-830	M-2	14100-GS2-003	M-1	16199-GBF-840	M-11			19215-GC4-731	M-3	23471-GBF-832	M-8
11393-GBF-830	EOP-1	14111-GS2-003	M-1	16201-GBF-840	M-11.1	18291-GS2-621	M-1	19221-GBF-830	M-3	23481-GC4-600	M-8
		14121-GC4-601	M-1	16202-GBF-840	M-11.1	18291-GS2-621	EOP-1	19229-GBF-830	M-3	23491-GC4-710	M-8
<b>12000</b>		14132-GBF-830	M-1	16203-GBF-840	M-11.1	18300-GBF-J20	C-15	19229-GBF-830	EOP-1	23501-GC4-600	M-8
		14132-GBF-830	EOP-1	16204-GBF-840	M-11.1	18321-GBF-830	M-1	19230-GC4-730	M-3	23511-GC4-710	M-8
12110-GBF-830	M-1			16212-GC4-701	M-11	18325-KS6-000	C-15	19233-GC4-730	M-4	23515-GC4-711	M-8
12110-GBF-840	M-1	<b>15000</b>		16220-GC4-600	M-1	18330-GBF-831	C-15	19501-GBF-830	M-2	23531-GC4-600	M-10
12191-GBF-830	M-1			16223-GBF-830	M-1	18330-GBF-840	C-15	19505-KS6-700	M-2	23800-GC4-600	M-8
12191-GBF-830	EOP-1	15611-KA3-710	M-2	16950-GS2-911	C-12	18332-KS6-000	C-15	19505-KS6-700	C-21	23802-GC4-601	M-8
				16997-467-000	C-12	18334-KA3-830	C-15	19508-KA3-710	C-21		

# ÍNDICE DE NÚMERO DE PEÇAS

Nº da Peça	Nº do bloco	Nº da Peça	Nº do bloco	Nº da Peça	Nº do bloco	Nº da Peça	Nº do bloco	Nº da Peça	Nº do bloco	Nº da Peça	Nº do bloco
<b>24000</b>		28293-333-000	C-16	40531-GT5-003	C-18	<b>43000</b>		44635-GBF-830	C-8	45203-MG3-016	C-9
		28300-GBF-J20	C-16	40543-GBF-830	C-11			44650-GBF-830	C-8	45215-GC4-602	C-7
24211-GBF-830	M-9	28333-124-000	C-16	<b>41000</b>		43105-KZ1-405	C-9	44650-GBF-860	C-8	45216-166-006	C-7
24221-GBF-830	M-9					43108-MY6-671	C-9	44701-GBF-831	C-8	45218-166-006	C-7
24231-GBF-830	M-9	<b>30000</b>		41201-GBF-830	C-11	43110-GS2-601	C-9	44701-GBF-861	C-8	45351-GBF-830	C-8
24265-GC4-710	M-9			41201-GBF-860	C-11	43112-GT4-006	C-9	44711-G S2-751	C-8	45461-GBF-J00	C-6
24266-GC4-710	M-9	30300-GC4-601	M-5	41202-GBF-830	C-11	43131-KW3-006	C-9	44711-GBF-871	C-8	45462-GBF-J00	C-6
24301-GBF-830	M-9	30401-GC4-601	C-22	41202-GBF-860	C-11	43150-GS2-305	C-9	44711-GS2-771	C-8	45468-KS7-830	C-4
24312-KA3-741	M-9	30410-GBF-831	C-22	41202-GC4-601	C-11	43215-ML3-911	C-9	44712-GBF-871	C-8	45503-KV3-006	C-10
24315-KA3-710	M-9	30500-GBF-J20	C-22	41203-GBF-830	C-11	43310-GBF-J21	C-10	44712-GC4-601	C-8	45504-KN5-006	C-2
24321-KT7-752	M-9	30590-GBF-851	C-24	41203-GBF-860	C-11	43310-GBF-J31	C-10	44712-GC4-611	C-8	45510-GBF-J01	C-2
24322-HA0-000	M-9	30700-KA5-771	C-22	41203-GC4-601	C-11	43340-KS6-831	C-9	44713-110-003	C-8	45513-KCE-671	C-2
24324-KA3-711	M-9			41204-GS2-305	C-11	43351-GS2-600	C-11	44713-118-003	C-11	45517-GW0-751	C-2
24325-KA3-711	M-9	<b>31000</b>				43352-568-003	C-7	44713-GC4-003	C-8	45518-GM9-711	C-10
24326-KBH-901	M-9			<b>42000</b>		43352-568-003	C-9	44713-GC4-671	C-8	45518-KA3-731	C-2
24328-GC4-730	M-9	31110-GBF-831	M-5			43353-461-771	C-7	44715-GC4-000	C-8	45520-GM9-711	C-10
24329-KA3-740	M-9	31120-GBF-831	M-5	42301-GBF-J00	C-11	43353-461-771	C-9	44715-MA0-770	C-11	45520-KA3-731	C-2
24430-KA3-740	M-9			42311-GBF-830	C-11	43435-392-000	C-18			45523-KA3-731	C-2
24435-KA3-710	M-9	<b>32000</b>		42620-GBF-830	C-11	43468-KAE-000	C-18	<b>45000</b>		45530-KCE-671	C-2
24610-GC4-710	M-9			42635-GBF-830	C-11	43504-MB2-006	C-10				
24651-KA3-710	M-9	32161-404-000	C-1	42650-GBF-830	C-11	43510-GBF-831	C-10	45107-166-006	C-7	<b>46000</b>	
24700-GBF-830	C-16			42650-GBF-860	C-11	43511-KS6-702	C-10	45107-MN4-016	C-9		
		<b>35000</b>		42701-GBF-831	C-11	43512-GBF-831	C-10	45108-166-006	C-7	46182-500-013	C-10
<b>28000</b>				42701-GBF-861	C-11	43513-KS6-701	C-10	45110-GC4-601	C-7	46504-KV6-702	C-10
				42711-GBF-871	C-11	43514-KS6-701	C-10	45114-GE3-601	C-7	46510-GBF-J00	C-16
28211-GC4-600	M-10	35130-GM7-700	C-1	42711-GBF-871	C-11	43517-KS6-701	C-10	45115-GE3-602	C-7	46512-GBF-830	C-16
28212-GC4-700	M-10			42711-GS2-751	C-11	43520-MJ6-305	C-10	45125-GBF-J21	C-2	46513-MAC-680	C-16
28223-GC4-700	M-10	<b>40000</b>		42711-GS2-771	C-11	43530-MJ0-006	C-10	45131-166-016	C-7	46515-KW3-000	C-16
28241-GBF-J20	C-16			42712-GBF-871	C-11			45131-166-016	C-9		
28241-KA3-710	M-10	40530-GBF-811	C-18	42712-GC4-601	C-11	<b>44000</b>		45131-GZ0-006	C-7	<b>50000</b>	
28242-GC4-600	M-4	40530-GBF-861	C-18	42712-GC4-611	C-11			45132-166-016	C-7		
28251-GC4-700	M-10	40530-GE2-671	C-18	42713-GC4-003	C-11	44125-MN5-000	C-21	45132-166-016	C-9	50090-GBF-J20ZA	C-22
28259-GC4-700	M-10	40530-GE2-672	C-18	42713-GC4-671	C-11	44301-GBF-J00	C-8	45133-166-016	C-7	50140-GBF-830ZA	C-22
28281-GC4-700	M-10	40530-GW6-003	C-18	42714-KA3-710	C-8	44311-GC4-600	C-8	45133-MA3-006	C-9	50500-KA3-820	C-17
28282-GC4-600	M-10	40531-GC4-602	C-18	42714-KA3-710	C-11	44610-GC4-600	C-8	45134-GE3-601	C-7	50530-GBF-830	C-17
		40531-GM7-641	C-18	42715-KA2-680	C-11	44620-GC4-600	C-8	45150-GS2-305	C-7	50603-GBF-830	C-17



# ÍNDICE DE NÚMERO DE PEÇAS

Nº da Peça	Nº do bloco	Nº da Peça	Nº do bloco	Nº da Peça	Nº do bloco	Nº da Peça	Nº do bloco	Nº da Peça	Nº do bloco	Nº da Peça	Nº do bloco
50616-KAE-730	C-17	51610-GBF-680ZB	C-6	52434-KA3-681	C-19	53177-430-000	C-1	<b>84000</b>		90102-GT4-000	C-21
50642-KAE-730	C-17	51620-GBF-680ZB	C-6	52435-MA0-771	C-19	53178-KZ4-A10	C-1			90104-ML7-920	C-18
50644-KAE-000	C-17			52436-MN1-680	C-19	53192-203-000	C-1	84706-415-000	C-12	90105-KAE-870	C-8
<b>51000</b>		<b>52000</b>		52438-KA4-741	C-19	53214-KA3-732	C-4			90105-KAE-870	C-11
				52440-GBF-A01	C-19	53214-KA4-701	C-4	<b>87000</b>		90106-MJ0-000	C-4
		52141-GBF-J00	C-18	52451-GBF-831	C-19	53215-GF8-000	C-3			90107-KF0-000	C-4
51401-GBF-831	C-6	52142-GBF-J00	C-18	52453-GBF-831	C-19	53219-GBF-J20	C-4	87122-GBF-J40ZA	C-25	90108-KA3-710	C-22
51401-GBF-861	C-6	52143-GBF-J00	C-18	52455-GBF-831	C-19	53229-MN1-650	C-4	87122-GBF-J60ZA	C-25	90109-K29-000	C-10
51402-GBF-831	C-6	52147-GM7-701	C-18	52459-GBF-831	C-19	53230-GBF-830	C-3	87127-GBF-J40ZA	C-25	90111-162-000	C-13
51402-GBF-J01	C-6	52156-GM7-700	C-18	52463-GBF-830	C-19	53231-KZ3-600	C-3	87127-GBF-J60ZA	C-25	90111-197-890	C-20
51404-GBF-831	C-6	52157-GS2-770	C-18	52464-GBF-830	C-19			87128-GBF-J60ZA	C-25	90111-ML3-791	C-2
51405-GBF-831	C-6	52158-GBF-830	C-18	52464-KW3-000	C-19	<b>61000</b>		87507-GBF-720	C-24	90112-GBF-830	C-16
51405-MC7-003	C-6	52170-GBF-831	C-18	52465-GBF-J20	C-19			87507-KZ3-900	C-24	90112-GC3-000	C-4
51408-GBF-831	C-6	52200-GBF-J00	C-18	52471-GBF-J20	C-19	61101-GBF-J40ZA	C-5	87507-KZ3-930	C-24	90113-KT0-670	C-22
51410-GBF-J21	C-6	52200-GBF-J10	C-18	52482-GBF-831	C-6	61136-GBF-830ZB	C-4	87516-KZ1-600	C-19	90113-KZ3-000	C-6
51410-GBF-J31	C-6	52400-GBF-A21	C-19	52486-GBF-830	C-19	61304-958-003	C-20	87516-KZ1-881	C-19	90113-MAC-780	C-6
51412-461-003	C-6	52400-GBF-A31	C-19	52487-GBF-830	C-19			87516-MN1-740	C-19	90114-166-006	C-2
51414-GBF-831	C-6	52401-GBF-831	C-19			<b>77000</b>		87517-KZ4-300	C-14	90114-428-870	C-1
51415-GBF-831	C-6	52402-GBF-831	C-19	<b>53000</b>				87560-GBF-770	C-24	90121-GBF-830	C-18
51420-GBF-J21	C-6	52402-GBF-J01	C-19			77100-GBF-J40	C-13	87560-ML3-970	C-24	90124-MM9-000	C-12
51430-GBF-J21	C-6	52403-GBF-831	C-19	53100-GBF-J20ZB	C-3	77100-GBF-J60	C-13			90125-KA3-700	C-11
51431-GBF-J01	C-6	52403-GBF-861	C-19	53140-GBF-J60	C-1	77101-GBF-J40	C-13	<b>89000</b>		90128-GC5-000	C-19
51436-GBF-J01	C-6	52403-GBF-J01	C-19	53140-GC4-600	C-1	77101-GBF-J60	C-13			90131-KBV-003	C-7
51441-GBF-J21	C-6	52404-GBF-J01	C-19	53165-430-000	C-1			89201-KA4-811	C-23	90133-KA3-730	C-13
51447-KR6-003	C-6	52410-GBF-A21	C-19	53165-GBF-J60	C-1	<b>80000</b>		89202-KA4-811	C-23	90137-KA3-830	C-12
51450-GBF-831	C-6	52421-GBF-A21	C-19	53166-430-000	C-1			89301-KA4-811	C-23	90145-MS9-612	C-2
51456-KZ3-731	C-6	52422-MA0-003	C-19	53166-GBF-J60	C-1	80100-GBF-J40ZA	C-20			90145-MS9-612	C-10
51476-GBF-831	C-6	52423-GBF-831	C-19	53167-GC4-830	C-1	80101-GBF-J60ZA	C-20	<b>90000</b>		90153-KW3-003	C-19
51480-GBF-J21	C-6	52425-169-003	C-19	53168-GC4-830	C-1	80103-192-600	C-18			90155-GBF-830	C-19
51480-GBF-J31	C-6	52425-GBF-A01	C-19	53169-GC4-730	C-1			90001-MA2-770	M-5	90201-GC4-000	C-18
51481-GBF-J21	C-6	52426-GBF-J21	C-19	53172-KAE-730	C-1	<b>83000</b>		90002-GC4-710	M-4	90301-473-003	C-18
51490-GBF-J21	C-6	52427-GBF-831	C-19	53174-KCE-670	C-1			90015-KA3-711	M-6	90304-425-000	C-3
51517-GBF-831	C-6	52428-KA4-741	C-19	53174-KN5-006	C-2	83510-GBF-830ZB	C-13	90023-041-010	M-9	90304-GA6-003	C-19
51520-GBF-J21	C-6	52429-GBF-831	C-19	53175-KCE-670	C-2	83515-KS7-830	C-13	90030-KL8-740	M-4	90305-GE8-003	C-11
51580-GBF-J21	C-6	52431-MA0-771	C-19	53176-ML3-791	C-2	83607-356-000	C-12	90071-MG8-000	M-5	90306-KF0-003	C-8
51580-GBF-J31	C-6	52432-GBF-831	C-19			83610-GBF-830ZB	C-13	90084-041-000	M-8	90306-KF0-003	C-19

# ÍNDICE DE NÚMERO DE PEÇAS

Nº da Peça	Nº do bloco	Nº da Peça	Nº do bloco	Nº da Peça	Nº do bloco	Nº da Peça	Nº do bloco	Nº da Peça	Nº do bloco	Nº da Peça	Nº do bloco
90309-KF0-003	C-11	90543-273-000	EOP-1	91201-415-013	M-8	<b>93000</b>		94301-08140	M-2	96001-06022-00	C-2
90309-KF0-003	C-18	90544-KZ3-003	C-6	91202-444-023	M-6			94301-08200	M-6	96001-06022-00	C-18
90309-ML3-791	C-22	90545-300-000	C-2	91204-KK0-003	M-2	93301-06016-0A	M-9	94301-10160	M-1	96001-06022-00	C-21
90321-315-670	C-1	90545-300-000	C-10	91205-GC4-711	M-6	93301-06016-0A	M-10	94401-25140	M-7	96001-06025-00	C-15
90401-GC4-730	M-4	90601-001-000	M-8	91206-GC4-711	M-7	93404-06016-08	C-5	94510-14000	M-9	96001-06025-07	C-1
90403-GBF-830	M-4	90601-001-000	M-10	91211-671-003	M-2	93500-03006-0H	M-1	94601-14000	M-7	96001-06028-00	M-2
90404-GS2-000	M-4	90602-166-010	M-8	91211-KA3-761	M-3	93500-04012-1A	C-1			96001-06035-00	M-2
90407-259-000	M-6	90651-KV6-003	C-22	91212-422-006	C-10	93500-04016-1H	M-11	<b>95000</b>		96001-06035-00	M-6
90407-259-000	EOP-1	90651-MA5-671	C-2	91251-444-000	C-16	93500-04025-0G	M-1			96001-06050-00	M-2
90412-187-000	M-10	90652-KT1-771	C-22	91254-GBF-831	C-6	93500-05012-06	C-18	95001-55105-40	C-12	96001-06055-00	M-6
90412-GC4-600	M-6	90675-SA5-003	C-20	91254-KS6-003	C-18	93600-04012-1G	C-2	95002-02079	M-11	96001-06060-00	M-6
90417-360-000	M-9	90745-GC4-701	C-8	91256-GCS-003	C-6	93600-06035-0A	C-18	95002-02080	C-21	96001-06065-00	M-3
90428-958-000	M-9	90745-GC4-702	C-11	91262-GBF-831	C-18	93891-06035-00	M-5	95002-02100	C-12	96001-06070-00	M-6
90441-166-000	M-5	90752-GB4-681	C-11	91262-GBF-831	C-19	93892-04008-18	M-11	95003-07030-31	M-11	96100-60000-00	M-4
90441-KA4-700	M-6			91263-GBF-831	C-19	93892-04016-18	M-11.1	95003-07038-31	M-11	96120-62030-00	M-8
90446-357-000	M-8	<b>91000</b>		91301-K13-731	C-6	93913-15410	C-14	95003-14060-10	C-21	96140-60010-00	M-8
90447-KE1-000	M-3			91303-GC4-831	C-16	<b>94000</b>		95015-54000	C-16	96140-62010-10	C-8
90447-KE1-000	EOP-1			91305-GC4-601	M-1			95018-54250	C-14	96211-08000	C-16
90451-168-000	C-16	91001-GC4-711	M-7	91305-GC4-601	EOP-1			95701-06012-00	C-14	96220-40080	M-9
90452-166-600	M-8	91001-KA4-003	M-3	91310-MJ0-003	C-6	94001-06000-0S	C-1	95701-06012-00	C-20	96400-08032-00	C-3
90452-437-000	M-8	91002-466-008	M-7	91351-GS2-701	C-19	94001-08000-0S	C-8	95701-06020-00	C-16	96400-08035-00	C-3
90452-GC4-700	M-10	91002-GC4-711	M-7	91356-GBF-831	C-19	94001-08000-0S	C-11			96400-08095-00	C-22
90461-115-000	M-8	91003-GC4-711	M-7	91356-MW0-003	C-6	94001-12200-0S	M-4	<b>96000</b>		96500-06010-00	C-15
90463-166-000	M-8	91004-GC4-731	M-9	91370-461-000	M-2	94001-12200-0S	M-5				
90464-166-000	M-8	91006-GC4-731	M-3	91370-461-000	EOP-1	94002-05000-0S	C-14	96001-06012-00	C-9	<b>98000</b>	
90465-166-600	M-8	91007-GC4-701	M-8	91406-166-000	M-1	94002-08000-0S	C-10	96001-06014-00	C-15		
90465-MC4-000	C-22	91015-425-832	C-4	91413-679-000	M-6	94002-08000-0S	C-11	96001-06016-00	C-10	98079-60679	M-1
90466-166-600	M-8	91070-GC4-601	C-18			94050-06000	C-2	96001-06016-00	C-12		
90485-040-000	C-18	91073-GBF-831	C-11	<b>92000</b>		94050-08000	M-1	96001-06016-00	C-21	<b>99000</b>	
90506-430-000	C-12	91074-GBF-831	C-11			94102-08000	C-17	96001-06018-00	C-12		
90506-430-000	C-15	91075-GBF-831	C-18	92101-06016-0A	M-6	94111-03800	M-1	96001-06018-07	M-1	99103-440-0450	M-11.1
90512-300-000	C-5	91075-GBF-831	C-19	92301-06010-0A	M-1	94111-04000	C-1	96001-06020-00	M-1	99103-440-0480	M-11.1
90520-134-000	C-18	91077-GS2-702	C-19	92301-06010-0A	M-2	94111-08000	C-8	96001-06020-00	C-22	99103-440-0500	M-11
90543-273-000	M-1	91079-KNS-003	C-19	92700-08050-0E	M-1	94111-08000	C-11	96001-06022-00	M-3	99103-440-0520	M-11.1
90543-273-000	M-2	91102-GC4-601	M-7	92700-08050-0E	M-6	94201-20120	C-16	96001-06022-00	C-1	99103-440-0550	M-11.1
90543-273-000	M-3	91201-035-013	M-3	92700-08055-0E	M-6	94201-30180	C-17				

## ÍNDICE DE NÚMERO DE PEÇAS

Nº da Peça	Nº do bloco	Nº da Peça	Nº do bloco	Nº da Peça	Nº do bloco	Nº da Peça	Nº do bloco	Nº da Peça	Nº do bloco	Nº da Peça	Nº do bloco
99113-GHB-1150	M-11.1										
99113-GHB-1180	M-11.1										
99113-GHB-1200	M-11.1										
99113-GHB-1220	M-11.1										
99113-GHB-1250	M-11										
99113-GHB-1280	M-11.1										
99113-GHB-1300	M-11.1										
99113-GHB-1350	M-11.1										
99713-GHB-1320	M-11.1										

# ÍNDICE DE NOME DE PEÇAS

Descrição	Nº do bloco	Nº de Ref.	Descrição	Nº do bloco	Nº de Ref.	Descrição	Nº do bloco	Nº de Ref.
<b>A</b>			Anel, Tampa, Radiador (Inglês/Francês/Japonês) ..	C-21	6	Arruela, Entalhada 17 mm .....	M-8	20
			Anel, Vedação .....	C-6	36	Arruela, Especial .....	C-6	32
Abafador .....	C-15	7	Anel, Vedação .....	C-19	13	Arruela, Especial .....	C-16	11
Agulhas, Jogo (F1340G24NAAG) .....	M-11.1	5	Anel, Vedação, 11,8 x 3,55 .....	C-12	2	Arruela, Fixação .....	C-12	17
Agulhas, Jogo (F1340G24NAAH) .....	M-11.1	5	Anel, Vedação, 11,9 x 2,2 .....	M-2	11	Arruela, Fixação .....	C-15	12
Agulhas, Jogo (F1340G24NAAJ) .....	M-11	3	Anel, Vedação, 11,9 x 2,2 .....	EOP-1	1	Arruela, Fixação .....	C-18	21
Agulhas, Jogo (F1340G24NAAK) .....	M-11.1	5	Anel, Vedação, 14,8 x 2,4 .....	C-10	19	Arruela, Limitador .....	M-9	21
Agulhas, Jogo (F1340G24NAAL) .....	M-11.1	5	Anel, Vedação, 15,5 x 1,5 .....	C-6	34	Arruela, Mesa Superior .....	C-3	2
Ajustador, Compressão .....	C-19	19	Anel, Vedação, 16,8 x 1,9 .....	C-19	43	Arruela, Parafuso, Óleo .....	C-2	16
Ajustador, Corrente .....	C-11	2	Anel, Vedação, 2,0 x 33,5 .....	C-19	14	Arruela, Parafuso, Óleo .....	C-10	18
Alavanca Comp., Embreagem .....	M-2	6	Anel, Vedação, 2,4 x 18,6 .....	M-11	11	Arruela, Pressão .....	C-7	16
Alavanca, Direita .....	C-2	11	Anel, Vedação, 2,8 x 1,9 .....	C-6	35	Arruela, Pressão, 12 mm .....	M-4	16
Alavanca, Esquerda .....	C-1	14	Anel, Vedação, 3,5 x 33,7 .....	C-19	15	Arruela, Pressão, 3 mm .....	M-1	23
Amortecedor Comp., Dianteiro .....	C-6	13	Anel, Vedação, 37,2 x 2,6 (SHOWA) .....	C-6	37	Arruela, Pressão, 4 mm .....	C-1	20
Amortecedor Comp., Dianteiro .....	C-6	14	Anel, Vedação, Especial (ARAI) .....	EOP-1	1	Arruela, Pressão, 5 mm .....	C-8	20
Amortecedor Traseiro .....	C-19	1	Anel, Vedação, Tubo, Escape .....	M-1	13	Arruela, Pressão, 8 mm .....	C-11	26
Amortecedor Traseiro .....	C-19	1	Aro, Roda Dianteira .....	C-8	10	Arruela, Trava, 19 mm .....	M-8	23
Amortecedor Traseiro Comp .....	C-19	3	Aro, Roda Dianteira .....	C-8	10	Arruela, Vedação, 7 mm .....	M-3	5
Anéis, Superior, Pistão .....	M-7	4	Aro, Roda Traseira .....	C-11	9	Arruela, Vedação, 7 mm .....	EOP-1	1
Anéis, Superior, Pistão .....	M-7	4	Aro, Roda Traseira .....	C-11	9	Árvore Manivelas Comp. ....	M-7	1
Anel .....	C-2	8	Arruela A, Entalhada, 19 mm .....	M-8	22	Árvore Principal (15D) .....	M-8	1
Anel Elástico .....	C-2	17	Arruela B, Encosto, 14 mm .....	M-9	22	Árvore, Manivelas Direita .....	M-7	8
Anel Elástico .....	C-10	14	Arruela Lisa 12 mm .....	M-5	8	Árvore, Manivelas Esquerda .....	M-7	9
Anel Elástico Externo, 14 mm .....	M-9	25	Arruela Lisa, 10 x 22 .....	M-4	15	Assento Comp. ....	C-13	1
Anel Elástico Externo, 17 mm .....	M-8	25	Arruela Lisa, 17 mm .....	M-4	14	Assento Comp. ....	C-13	1
Anel Elástico Externo, 17 mm .....	M-10	12	Arruela Lisa, 8 mm .....	C-17	7	Assento, Mola .....	C-6	7
Anel Elástico, 19 mm .....	M-8	26	Arruela, 14,2 x 30,5 .....	M-6	9	Assento, Mola .....	C-19	23
Anel Elástico, Cilindro Mestre, Freio Traseiro .....	C-10	8	Arruela, 6 x 20 .....	C-5	2	<b>B</b>		
Anel Limitador .....	C-6	17	Arruela, 8 mm .....	C-18	20	Base, Elemento .....	C-14	2
Anel Vedação, Especial (ARAI) .....	M-1	16	Arruela, 8 mm .....	C-22	11	Biela Comp. ....	M-7	5
Anel, Bomba D'Água (NOK) .....	M-3	10	Arruela, Conica, Pressão .....	C-7	17	Biela Comp. ....	M-7	6
Anel, Limitador .....	C-6	5	Arruela, Encosto, 12 mm .....	M-8	18	Bobina Ignição .....	C-22	4
Anel, Limitador .....	C-6	6	Arruela, Encosto, 15 mm .....	M-8	21	Bóia, Jogo .....	M-11	4
Anel, Limitador .....	C-6	9	Arruela, Encosto, 15 mm .....	M-10	10	Borracha, Limitadora .....	C-22	1
Anel, Limitador .....	C-6	20	Arruela, Encosto, 16,5 mm .....	M-8	19	Braço Comp. ....	C-19	9
Anel, Limitador .....	C-19	16	Arruela, Encosto, 17 mm .....	M-8	24	Braço Comp. ....	C-19	27
Anel, Silenciador .....	C-15	11	Arruela, Encosto, 17,2 mm .....	M-8	17			
Anel, Tampa, Radiador (Inglês) .....	C-21	6	Arruela, Encosto, 17,2 x 22 x 1 .....	M-10	11			

# ÍNDICE DE NOME DE PEÇAS

Descrição	Nº do bloco	Nº de Ref.	Descrição	Nº do bloco	Nº de Ref.	Descrição	Nº do bloco	Nº de Ref.
Braço Comp., Pedal, Partida .....	C-16	4	Câmara Comp., Escape .....	C-15	1	Cilindro Comp., A .....	M-1	1
Braço Comp., Pistão .....	C-19	4	Câmara de Ar (70/100-17) (BS) .....	C-8	12	Cilindro Comp., A .....	M-1	1
Bucha .....	C-12	13	Câmara de Ar (70/100-17) (INOUE) .....	C-8	12	Cilindro Mestre, Freio Dianteiro (NISSIN) .....	C-2	3
Bucha .....	C-12	14	Câmara de Ar (70/100-19) (BS) .....	C-8	12	Cilindro Mestre, Freio Traseiro (NISSIN) .....	C-10	3
Bucha .....	C-18	3	Câmara de Ar (90/100-14) (BS) .....	C-11	11	Cilindro Mestre, Jogo .....	C-2	9
Bucha .....	C-19	25	Câmara de Ar (90/100-14) (INOUE) .....	C-11	11	Coletor, Carburador .....	M-1	9
Bucha A, Superior .....	C-19	29	Câmara de Ar (90/100-16) (BS) .....	C-11	11	Coluna de Direção Comp. ....	C-4	4
Bucha B, Superior .....	C-19	30	Capa B .....	C-9	15	Conector, Cilindro Mestre .....	C-10	11
Bucha Direita, Garfo .....	C-18	6	Capa Comp. ....	C-10	2	Coroa Transmissão (47D) .....	C-11	3
Bucha Distanciadora, Roda Dianteira .....	C-8	7	Capa Comp. ....	C-19	21	Coroa Transmissão (49D) .....	C-11	3
Bucha Distanciadora, Roda Traseira .....	C-11	6	Capa, Alavanca Direita .....	C-2	12	Coroa, Transmissão (47D) .....	C-11	3
Bucha Esquerda, Garfo .....	C-18	7	Capa, Alavanca Esquerda .....	C-1	13	Coroa, Transmissão (49D) (STEEL) .....	C-11	3
Bucha Inferior, Amortecedor .....	C-19	26	Capa, Assento (Sem Letras Impressas) .....	C-13	2	Coroa, Transmissão (51D) .....	C-11	3
Bucha Lateral, Roda Dianteira .....	C-8	5	Capa, Assento (Sem Letras Impressas) .....	C-13	2	Coroa, Transmissão (51D) .....	C-11	3
Bucha, 17 mm .....	M-6	2	Capa, Comp. ....	C-2	2	Coroa, Transmissão (53D) .....	C-11	3
Bucha, 17 mm .....	M-8	4	Capa, Parafuso, Sangria .....	C-9	11	Coroa, Transmissão (55D) .....	C-11	3
Bucha, 17 mm .....	M-10	3	Capa, Pino .....	C-7	12	Coroa, Transmissão (57D) .....	C-11	3
Bucha, 17 x 32,5 .....	M-4	11	Capa, Pino, Parafuso (NISSIN) .....	C-7	11	Corrente, Transmissão (DAIDO) (DID 420MBK-1-116RJ) .....	C-18	1
Bucha, Braço .....	C-19	24	Capa, Pino, Parafuso (NISSIN) .....	C-9	14	Corrente, Transmissão (DAIDO) (DID 420MBK-1-118RJ) .....	C-18	1
Bucha, Catraca .....	M-9	10	Capa, Vedação, Cabo .....	M-11	15	Corrente, Transmissão (DAIDO) (DID420MBK1-124RB) .....	C-18	1
Bucha, Deslizadora .....	C-6	11	Carburador Comp. (PE68D A) .....	M-11	13	Corrente, Transmissão (DAIDO) (DID420MBK1-126RB) .....	C-18	1
Bucha, Encosto .....	C-18	8	Carcaça A, Manopla .....	C-1	8	Corrente, Transmissão (RK EXCEL) (RK420MS-118RJ) .....	C-18	1
Bucha, Fixação, Silenciador .....	C-15	6	Carcaça B, Manopla .....	C-1	9	Coxim, Fixação, Radiador .....	C-21	4
Bucha, Fixação, Tanque .....	C-12	6	Carcaça Comp., Direita .....	M-6	1	Coxim, Fixação, Radiador .....	C-21	5
Bucha, Fixação, Tanque .....	C-12	11	Carcaça Comp., Esquerda .....	M-6	4	Coxim, Fixação, Tanque .....	C-12	4
Bucha, Guia .....	C-6	10	Carcaça Comp., Silenciador .....	C-15	8	Coxim, Fixação, Tanque .....	C-12	5
Bucha, Mola, Pedal .....	M-10	9	Carcaça Comp., Silenciador .....	C-15	16	Coxim, Limitador .....	C-6	24
Bucha, Roda Traseira .....	C-11	5	Carcaça Externa, Embreagem .....	M-4	2	Coxim, Limitador .....	C-19	10
			Carcaça, Filtro de Ar *NH-220* Cinza Smoke .....	C-14	1	Coxim, Limitador, Tampa Lateral Direita .....	C-13	4
			Catraca, Excêntrico .....	M-9	9	Coxim, Respiro .....	M-6	5
			Catraca, Partida .....	M-10	5	Coxim, Silenciador .....	C-15	5
			Cavalete Central .....	C-17	1	Coxim, Unidade C.D.I .....	C-22	2
			Cavalete, Lateral .....	C-17	2	Cuba, Bóia, Jogo .....	M-11	6
			Chassi Comp., Dianteiro *NH-196* Branco Ross ....	C-22	6	Cubo Comp., Roda Dianteira .....	C-8	8
			Chassi Comp., Traseiro *NH-196* Branco Ross ....	C-22	7	Cubo, Roda Traseira .....	C-11	7
			Chave Cilíndrica, A .....	C-23	1			
			Chave Cilíndrica, B .....	C-23	2			
			Chaveta Woodruff, 25 x 14 .....	M-7	15			

C

# ÍNDICE DE NOME DE PEÇAS

Descrição	Nº do bloco	Nº de Ref.	Descrição	Nº do bloco	Nº de Ref.	Descrição	Nº do bloco	Nº de Ref.
Cupilha, 2,0 x 12.....	C-16	14	Engrenagem Principal, 6ª (26D).....	M-8	12	Gicleur, Marcha Lenta, # 48.....	M-11.1	7
Cupilha, 3,0 x 18.....	C-17	8	Engrenagem Secundária.....	M-8	2	Gicleur, Marcha Lenta, # 50.....	M-11	27
<b>D</b>			Engrenagem Secundária, 2ª (31D).....	M-8	6	Gicleur, Marcha Lenta, # 52.....	M-11.1	7
Deslizador, Cabo, Acelerador.....	C-1	10	Engrenagem Secundária, 3ª (28D).....	M-8	8	Gicleur, Marcha Lenta, # 55.....	M-11.1	7
Deslizador, Corrente.....	C-18	13	Engrenagem Secundária, 4ª (27D).....	M-8	9	Gicleur, Principal, # 115.....	M-11.1	8
Deslizador, Guia, Corrente.....	C-18	9	Engrenagem Secundária, 5ª (25D).....	M-8	11	Gicleur, Principal, # 118.....	M-11.1	8
Diafragma.....	C-2	7	Engrenagem, Bomba D'Água (20D).....	M-4	1	Gicleur, Principal, # 120.....	M-11.1	8
Diafragma.....	C-10	13	Engrenagem, Partida (23D).....	M-10	1	Gicleur, Principal, # 122.....	M-11.1	8
Diafragma.....	C-19	20	Engrenagem, Primária (17D).....	M-4	10	Gicleur, Principal, # 125.....	M-11	28
Disco, Freio Dianteiro.....	C-8	15	Esferas de Aço, #8 (1/4).....	C-16	17	Gicleur, Principal, # 128.....	M-11.1	8
Disco, Freio Traseiro.....	C-11	14	Estator, Comp.....	M-5	5	Gicleur, Principal, # 130.....	M-11.1	8
Disco, Fricção, Embreagem.....	M-4	4	Etiqueta de Precaução, Amortecedor Traseiro.....	C-19	31	Gicleur, Principal, # 132.....	M-11.1	8
<b>E</b>			Etiqueta de Precaução, Amortecedor Traseiro (Francês).....	C-19	31	Gicleur, Principal, # 135.....	M-11.1	8
Eixo Comp., Bomba D'Água (25D).....	M-3	4	Etiqueta de Precaução, Amortecedor Traseiro (Francês).....	C-19	31	Grade, Radiador.....	C-21	2
Eixo, Articulação, Pedal de Freio.....	C-16	8	Etiqueta, Ignição.....	C-24	1	Guarnição.....	M-1	15
Eixo, Garfo Seletor.....	M-9	4	Etiqueta, Precaução.....	C-24	3	Guarnição, Garfo Dianteiro.....	EOP-1	1
Eixo, Garfo Seletor (C).....	M-9	5	Etiqueta, Precaução (Francês).....	C-24	3	Guarnição, Parafuso.....	M-3	6
Eixo, Pedal, Partida.....	M-10	6	Etiqueta, Precaução, Corrente.....	C-24	2	Guarnição, Parafuso Dreno, 12,5 x 20.....	M-6	8
Eixo, Roda Dianteira.....	C-8	4	Etiqueta, Precaução, Corrente (Francês).....	C-24	2	Guarnição, Parafuso, Tampa Lateral.....	M-2	8
Eixo, Roda Traseira.....	C-11	4	Etiqueta, Precaução, Corrente (Francês).....	C-24	2	Guarnição, Registro, Dreno, 12,5 x 20.....	EOP-1	1
Eixo, Seletor Marchas.....	M-9	18	Etiqueta, Precaução, Tampa, Filtro de Ar.....	C-14	10	Guarnição, Tampa, Tanque, Combustível.....	C-12	10
Elemento, Filtro de Ar.....	C-14	3	Excêntrico, Posicionador, Marchas.....	M-9	7	Guia, Corrente.....	C-18	10
Emblema, Pára-Lama Traseiro (HONDA) *Tipo 1* ..	C-25	5	<b>G</b>			Guia, Mangueira Traseira, Freio.....	C-18	4
Emblema, Suporte, Radiador *Tipo 1*.....	C-25	2	Garfo Dianteiro Direito.....	C-6	21	Guia, Mangueira, Freio Dianteiro.....	C-4	1
Emblema, Suporte, Radiador *Tipo 1*.....	C-25	4	Garfo Dianteiro Direito.....	C-6	21	Guia, Mola.....	C-6	4
Emblema, Tanque, Combustível *Tipo 1*.....	C-25	1	Garfo Dianteiro Esquerdo.....	C-6	26	Guidão Comp., *NH-262* Prata Terra Metálica.....	C-3	1
Emblema, Tanque, Combustível *Tipo 1*.....	C-25	3	Garfo Dianteiro Esquerdo.....	C-6	26	<b>I</b>		
Embreagem, Central.....	M-4	3	Garfo Traseiro Comp.....	C-18	5	Interruptor Comp., Partida, Emergência.....	C-1	4
Engrenagem (15D).....	M-8	14	Garfo Traseiro Comp.....	C-18	5	<b>J</b>		
Engrenagem Comp., Secundária (35D).....	M-8	3	Garfo, Central.....	M-9	3	Junção, Braço, Freio.....	C-10	15
Engrenagem Principal, 2ª (18D).....	M-8	5	Garfo, Direito.....	M-9	1	Junção, Corrente, Transmissão (DAIDO).....	C-18	2
Engrenagem Principal, 3ª & 4ª (20D/23D).....	M-8	7	Garfo, Esquerdo.....	M-9	2	Junção, Corrente, Transmissão (DAIDO).....	C-18	2
Engrenagem Principal, 5ª (25D).....	M-8	10	Gerador Comp.....	M-5	4	Junção, Corrente, Transmissão (RK EXCEL).....	C-18	2
Engrenagem Principal, 6ª (23D).....	M-8	13	Gerador Comp., Pulsos.....	M-5	3	Junção, Pedal, Partida.....	C-16	2
			Gicleur, Marcha Lenta, # 45.....	M-11.1	7			

## ÍNDICE DE NOME DE PEÇAS

Descrição	Nº do bloco	Nº de Ref.	Descrição	Nº do bloco	Nº de Ref.	Descrição	Nº do bloco	Nº de Ref.
Junção, Tubo, Escape	M-1	12	Mangueira, Freio Traseiro	C-10	1	Mola, Retorno, Tambor Seletor	M-9	17
Junta A, Palheta	M-1	8	Manopla Comp., Acelerador	C-1	5	Mola, Tubo, Escape	C-15	4
Junta A, Palheta	EOP-1	1	Manopla Comp., Acelerador	C-1	23			
Junta, Bomba D'Água	M-3	3	Manopla Direita	C-1	24			
Junta, Bomba D'Água	EOP-1	1	Manopla Direita, Comp.	C-1	6			
Junta, Cabeçote	M-1	4	Manopla Esquerda	C-1	25	Palheta	M-1	6
Junta, Cabeçote	EOP-1	1	Manopla Esquerda, Comp.	C-1	7	Palheta, Conj.	M-1	5
Junta, Carcaça	M-6	3	Medidor, Pressão	C-23	3	Pára-Lama Dianteiro, *R-254R* Vermelho Explosão	C-5	1
Junta, Carcaça	EOP-1	1	Mesa Superior	C-3	3	Pára-Lama Traseiro (WL) *Tipo 1*	C-20	2
Junta, Cilindro	M-1	2	Modulo, Controle, Ignição	C-22	3	Pára-Lama Traseiro *R-254R* Vermelho Explosão..	C-20	2
Junta, Cilindro	EOP-1	1	Mola Comp., Pedal de Freio	C-16	7	Parafuso Allen, 6 x 16	M-5	6
Junta, Cuba Bóia	M-11	16	Mola Limitadora, Pedal Partida	C-16	5	Parafuso Allen, 6 x 16	M-5	7
Junta, Cuba, Bóia	M-11.1	4	Mola, Ajuste	C-19	5	Parafuso Arruela, 4 x 16	M-11.1	6
Junta, Tampa Dianteira	C-21	12	Mola, Alavanca, Embreagem	M-2	7	Parafuso Arruela, 4 x 8	M-11	23
Junta, Tampa Lateral Direita	EOP-1	1	Mola, Alavanca, Freio	C-2	10	Parafuso Arruela, 6 x 16	C-5	3
Junta, Tampa Lateral Esquerda	EOP-1	1	Mola, Amortecedor Traseiro (43 N/mm, 4,4 KGF/mm)	C-19	2	Parafuso Especial, 12 mm	M-6	7
Junta, Tampa Lateral, Direita	M-2	2	Mola, Amortecedor Traseiro (45 N/mm, 4,6 KGF/mm)	C-19	2	Parafuso Especial, 5 mm	C-4	9
Junta, Tampa Lateral, Esquerda	M-5	2	Mola, Amortecedor Traseiro (47 N/mm, 4,8 KGF/mm)	C-19	2	Parafuso Especial, 5 mm	C-21	13
Junta, Tubo, Escape	M-1	11	Mola, Amortecedor Traseiro (49 N/mm, 5,0 KGF/mm)	C-19	2	Parafuso Fixação, Placa	M-8	16
Junta, Tubo, Escape	EOP-1	1	Mola, Amortecedor Traseiro (51 N/mm, 5,2 KGF/mm)	C-19	2	Parafuso Flange, 10 x 43	C-19	33
Juntas, Jogo	M-11	1	Mola, Amortecedor Traseiro (53 N/mm, 5,4 KGF/mm)	C-19	2	Parafuso Flange, 10 x 70	C-19	32
Juntas, Jogo (Peças Componentes)	EOP-1	1	Mola, Amortecedor Traseiro (55 N/mm, 5,6 KGF/mm)	C-19	2	Parafuso Flange, 12 x 65	C-19	34
						Parafuso Flange, 6 mm	C-6	30
						Parafuso Flange, 6 mm	C-13	6
						Parafuso Flange, 6 mm	C-20	3
						Parafuso Flange, 6 x 10	C-15	15
						Parafuso Flange, 6 x 12	C-9	17
						Parafuso Flange, 6 x 12	C-14	14
						Parafuso Flange, 6 x 12	C-20	5
						Parafuso Flange, 6 x 14	C-15	13
						Parafuso Flange, 6 x 16	C-4	7
						Parafuso Flange, 6 x 16	C-10	21
						Parafuso Flange, 6 x 16	C-12	20
						Parafuso Flange, 6 x 16	C-21	16
						Parafuso Flange, 6 x 18	M-1	25
						Parafuso Flange, 6 x 18	C-12	21
						Parafuso Flange, 6 x 20	M-1	26

# ÍNDICE DE NOME DE PEÇAS

Descrição	Nº do bloco	Nº de Ref.	Descrição	Nº do bloco	Nº de Ref.	Descrição	Nº do bloco	Nº de Ref.
Parafuso Flange, 6 x 20 .....	C-16	16	Parafuso Sextavado, 6 x 16 .....	M-10	13	Pino .....	C-9	8
Parafuso Flange, 6 x 20 .....	C-22	14	Parafuso, Ajuste .....	C-1	15	Pino D, Junção .....	C-16	15
Parafuso Flange, 6 x 22 .....	M-3	11	Parafuso, Ajuste .....	C-2	13	Pino de Acionamento .....	C-10	10
Parafuso Flange, 6 x 22 .....	C-1	21	Parafuso, Arruela, 6 x 35 .....	M-5	9	Pino Guia, 10 x 16 .....	M-1	24
Parafuso Flange, 6 x 22 .....	C-2	20	Parafuso, Articulação .....	C-1	16	Pino Placa, Lingueta .....	M-9	15
Parafuso Flange, 6 x 22 .....	C-16	10	Parafuso, Articulação .....	C-2	14	Pino, Acionamento .....	M-9	8
Parafuso Flange, 6 x 22 .....	C-18	28	Parafuso, Cilindro Mestre, Freio Traseiro .....	C-10	16	Pino, Acionamento, Embreagem .....	M-4	9
Parafuso Flange, 6 x 22 .....	C-21	17	Parafuso, Comp., Central .....	C-6	16	Pino, Articulação, Pedal .....	C-17	3
Parafuso Flange, 6 x 25 .....	C-1	22	Parafuso, Disco, 6 x 17 .....	C-8	16	Pino, Árvore de Manivelas (Amarelo) .....	M-7	10
Parafuso Flange, 6 x 25 .....	C-15	14	Parafuso, Disco, 6 x 17 .....	C-11	16	Pino, Árvore de Manivelas (Azul) .....	M-7	10
Parafuso Flange, 6 x 28 .....	M-2	14	Parafuso, Fixação, 5 x 16 (PO) .....	C-14	12	Pino, Árvore de Manivelas (Branco) .....	M-7	10
Parafuso Flange, 6 x 35 .....	M-2	15	Parafuso, Fixação, Elemento .....	C-14	9	Pino, Árvore de Manivelas (Verde) .....	M-7	10
Parafuso Flange, 6 x 35 .....	M-6	18	Parafuso, Garfo Dianteiro .....	C-6	18	Pino, Deslizador .....	C-7	9
Parafuso Flange, 6 x 40 .....	C-12	16	Parafuso, Garfo Traseiro .....	C-18	16	Pino, Guia, 8 x 14 .....	M-2	13
Parafuso Flange, 6 x 50 .....	M-2	16	Parafuso, Jogo .....	M-11	7	Pino, Guia, 8 x 20 .....	M-6	17
Parafuso Flange, 6 x 55 .....	M-6	19	Parafuso, Jogo .....	M-11	8	Pino, Parafuso .....	C-7	10
Parafuso Flange, 6 x 60 .....	M-6	20	Parafuso, Junção, 8 x 19 .....	C-22	8	Pino, Parafuso .....	C-7	10
Parafuso Flange, 6 x 65 .....	M-3	12	Parafuso, Limitador, Braço Seletor .....	M-9	20	Pino, Parafuso .....	C-9	13
Parafuso Flange, 6 x 70 .....	M-6	21	Parafuso, Óleo, 10 x 22 .....	C-2	15	Pino, Pistão .....	M-7	2
Parafuso Flange, 8 x 12 .....	C-13	7	Parafuso, Óleo, 10 x 22 .....	C-10	17	Pino, Plugue .....	C-9	16
Parafuso Flange, 8 x 32 .....	C-3	6	Parafuso, Pino .....	C-9	6	Pistão .....	C-7	5
Parafuso Flange, 8 x 32 .....	C-7	18	Parafuso, Plugue .....	C-6	19	Pistão Comp. ....	C-9	12
Parafuso Flange, 8 x 35 .....	C-3	7	Parafuso, Protetor .....	C-6	31	Pistão Comp., B .....	M-7	3
Parafuso Flange, 8 x 40 .....	C-4	8	Parafuso, Respirador .....	C-7	3	Pistão Comp., B .....	M-7	3
Parafuso Flange, 8 x 87 .....	C-22	9	Parafuso, Sangria .....	C-9	10	Pistão, Cilindro Mestre .....	C-10	9
Parafuso Flange, 8 x 95 .....	C-22	15	Parafuso, Sextavado, 10 x 28 .....	M-4	12	Placa .....	M-11	19
Parafuso Inferior, Fixação .....	C-12	15	Parafuso, Sextavado, 6 x 25 .....	M-4	13	Placa Dianteira, Números, *NH-196* Branco Ross .....	C-4	6
Parafuso Phillips, 3 x 6 .....	M-1	20	Parafuso, Trava, 6 x 10 .....	M-1	18	Placa Lateral, Biela .....	M-7	7
Parafuso Phillips, 4 x 12 .....	C-1	18	Parafuso, Trava, 6 x 10 .....	M-2	12	Placa, Acionamento, Embreagem .....	M-4	7
Parafuso Phillips, 4 x 12 .....	C-2	18	Pastilha, Dianteira .....	C-7	2	Placa, Conexão .....	C-19	28
Parafuso Phillips, 4 x 16 .....	M-11	22	Pastilha, Freio Traseiro .....	C-9	2	Placa, Diafragma .....	C-10	12
Parafuso Phillips, 4 x 25 .....	M-1	21	Peças Opcionais, Carburador .....	M-11.1	1	Placa, Dianteira .....	C-14	5
Parafuso Phillips, 5 x 10 .....	C-18	15	Pedal Comp., Freio .....	C-16	6	Placa, Embreagem .....	M-4	5
Parafuso Phillips, 5 x 12 .....	C-18	26	Pedal, Apoio Direito .....	C-17	4	Placa, Fixação .....	M-8	15
Parafuso Phillips, 6 x 35 .....	C-18	27	Pedal, Apoio Esquerdo .....	C-17	5	Placa, Fixação, Rolamento .....	M-6	10
Parafuso Phillips, 8 x 29 .....	C-11	17	Pedal, Câmbio .....	C-16	1	Placa, Guia .....	M-9	14
Parafuso Sextavado, 6 x 16 .....	M-6	14	Pinhão, Pedal, Partida (25D) .....	M-10	2	Placa, Guia, Catraca .....	M-10	7
Parafuso Sextavado, 6 x 16 .....	M-9	24	Pino .....	C-7	15	Placa, Guia, Corrente .....	C-18	11



# ÍNDICE DE NOME DE PEÇAS

Descrição	Nº do bloco	Nº de Ref.	Descrição	Nº do bloco	Nº de Ref.	Descrição	Nº do bloco	Nº de Ref.
Placa, Jogo .....	M-11	21	Porca, Pressão .....	C-15	9	Protetor, Câmara (11,60-14) (BS) .....	C-11	12
Placa, Pressão, Embreagem .....	M-4	6	Porca, Sextavada .....	M-11	12	Protetor, Câmara (2,15 x 16) (BS) .....	C-11	12
Plugue .....	C-18	14	Porca, Sextavada, 12 mm .....	M-5	10	Pulverizador, Principal .....	M-11	17
Plugue, Lingueta .....	M-9	13	Posicionador, Tambor Seletor .....	M-9	16	<b>R</b>		
Plugue, Vedação .....	C-7	13	Presilha .....	M-11.1	3			
Pneu Dianteiro (BS) (70/100-17 40M M23) .....	C-8	11	Presilha A, Mangueira, Água .....	M-2	5			
Pneu Dianteiro (BS) (70/100-19 42M M61) .....	C-8	11	Presilha A, Mangueira, Água .....	C-21	10			
Pneu Dianteiro (INOUE) (70/100-17 40M M68) .....	C-8	11	Presilha A, Mangueira, Freio Dianteiro .....	C-6	1	Radiador Comp. ....	C-21	1
Pneu Traseiro (8S) (90/100-14 49M N22) .....	C-11	10	Presilha B, Mangueira, Freio Dianteiro .....	C-6	2	Radiador Comp. ....	C-21	1
Pneu Traseiro (BS) (90/100-16 52M M58) .....	C-11	10	Presilha B1, Fiação .....	C-1	3	Raio A, Dianteiro (A10 x 190) .....	C-8	2
Pneu Traseiro (INOUE) (90/100-14 49M M5C) .....	C-11	10	Presilha Traseira, Tanque .....	C-12	7	Raio A, Dianteiro (A10 x 212,5) .....	C-8	1
Porca A, Eixo, 10 mm .....	C-19	35	Presilha, 2 x 70 .....	M-6	13	Raio A, Dianteiro (A10 x 790) .....	C-8	1
Porca Especial, 6 x 7 .....	C-20	1	Presilha, Agulha .....	M-11.1	2	Raio A, Traseiro (A10 x 173) .....	C-11	1
Porca Flange, 12 mm .....	C-8	17	Presilha, Coletor .....	M-1	10	Raio A, Traseiro (A10 x 195,5) .....	C-11	1
Porca Flange, 12 mm .....	C-19	36	Presilha, Conexão, Tubo, Filtro de Ar (54) .....	C-14	11	Raio B, Dianteiro (A10 x 213) .....	C-8	2
Porca Flange, 14 mm .....	C-18	17	Presilha, Fiação .....	M-1	17	Registro, Combustível .....	C-12	1
Porca Flange, 6 mm .....	C-2	19	Presilha, Fiação .....	C-22	12	Reservatório, Cilindro Mestre .....	C-10	4
Porca Flange, 8 mm .....	M-1	22	Presilha, Fiação (Preta) .....	C-22	13	Retentor de Óleo, Amortecedor Traseiro .....	C-19	42
Porca Flange, 8 mm .....	C-18	19	Presilha, Mangueira, Cilindro Mestre, Freio Traseiro .....	C-10	7	Retentor de Pó (ARAI) .....	C-4	2
Porca Pressão, 6 mm .....	C-21	11	Presilha, Tubo (B10) .....	C-12	19	Retentor de Pó (ARAI) .....	C-4	3
Porca Sextavada, 10 mm .....	C-6	29	Presilha, Tubo (B7) .....	M-11	24	Retentor, Óleo .....	C-19	17
Porca Sextavada, 12 mm .....	M-4	17	Presilha, Tubo (B8) .....	C-21	14	Retentor, Óleo, 12 x 18 x 5 (ARAI) .....	M-2	9
Porca Sextavada, 12 mm .....	C-19	18	Prisioneiro, 8 x 50 .....	M-1	19	Retentor, Óleo, 12 x 21 x 4 (NOK) .....	M-3	9
Porca Sextavada, 5 mm .....	C-11	24	Prisioneiro, 8 x 50 .....	M-6	15	Retentor, Óleo, 14 x 24 x 6 (ARAI) .....	M-6	11
Porca Sextavada, 5 mm .....	C-14	13	Prisioneiro, 8 x 55 .....	M-6	16	Retentor, Óleo, 15 x 25 x 6 .....	M-2	10
Porca Sextavada, 6 mm .....	C-1	19	Protetor Camara (1,40-17) (BS) .....	C-8	13	Retentor, Óleo, 17 x 28 x 7 (ARAI) .....	M-8	28
Porca Sextavada, 8 mm .....	C-8	19	Protetor Camara (1,40-17) (INOUE) .....	C-8	13	Retentor, Óleo, 20 x 32 x 7 (NOK) .....	M-6	12
Porca Sextavada, 8 mm .....	C-10	20	Protetor Camara (1,40-19) (BS) .....	C-8	13	Retentor, Óleo, 21 x 35 x 7 .....	C-11	21
Porca Sextavada, 8 mm .....	C-11	25	Protetor Direito, Garfo Dianteiro (T NATURAL) NATURAL .....	C-6	27	Retentor, Óleo, 22 x 40 x 8 .....	M-7	14
Porca Superior, Coluna de Direção .....	C-4	5	Protetor Esquerdo, Garfo Dianteiro (T NATURAL) NATURAL .....	C-6	28	Retentor, Pó .....	C-6	33
Porca U, 14 mm .....	C-11	18	Protetor, Cáliper Traseiro .....	C-9	9	Retentor, Pó, 13 x 19 (ARAI) .....	C-16	13
Porca U, 6 mm .....	C-18	18	Protetor, Câmara (1,60-14) (INOUE) .....	C-11	12	Retentor, Pó, 15 x 20 x 2,5 .....	C-16	12
Porca U, 8 mm .....	C-22	10				Retentor, Pó, 15 x 22 x 5 .....	C-19	41
Porca, 6 mm .....	C-20	4				Retentor, Pó, 20 x 26 x 4 .....	C-18	25
Porca, Ajuste .....	C-19	6				Retentor, Pó, 20 x 26 x 4 .....	C-19	40
Porca, Coluna, Direção .....	C-3	5				Retentor, Pó, 20 x 26 x 4,5 (ARAI) .....	C-18	24
Porca, Fixação .....	C-1	17				Retentor, Pó, 32 x 21 x 5 (NOK) .....	C-8	18
Porca, Flange, 8 mm .....	C-11	19				Retentor, Pó, 32 x 21 x 5,5 (ARAI) .....	C-11	20
						Roda Dianteira Comp .....	C-8	9

5

87

